

L'ÉQUIPE DE Germinance

Anne DEVOUGE

Intervenante en Eurymie.

Anne-Claire DAUDIN,

Saisonnnière : conditionnements et ventes.

Maxime NAUDIN,

Saisonnier : conditionnements et ventes.

Marielle EON • Associée et co-gérante

Responsable administrative, commerciale et financière.

Jean-Michel BOTT • Associé

Responsable de la qualité (réception, triage, contrôle de germination et conseils aux maraichers) et du conditionnement.

Armelle CHUPIN

Organisation du conditionnement et du magasin.

Myriam CANBUDAK

Adjointe administrative et commerciale, graphiste et dessinatrice.

Kevin SPERANDIO • Associé et co-gérant

Responsable production (contrats de multiplication, suivis et conseils aux producteurs).

Brigitte BOTT • Associée

Responsable du réseau des revendeurs et de la librairie, conditionnement et accueil téléphonique, test de germination.

François DELMOND • Associé

Fondateur de Germinance, accompagnement création de la SARL.

Mariane FLEURY,

Saisonnnière : conditionnements et ventes.

Jean-Gabriel JARRY,

Saisonnier : conditionnements et ventes.

Nous remercions:

Notre dessinatrice et graphiste : Myriam Canbudak pour ses illustrations de couverture et ses dessins de pages intérieures, tous pleins de vie, à l'image de nos semences.

Notre imprimeur : LOIRE IMPRESSION pour son accueil chaleureux et pour la qualité de son travail.

Toute l'équipe de Germinance qui a participé à la rédaction de ce catalogue.

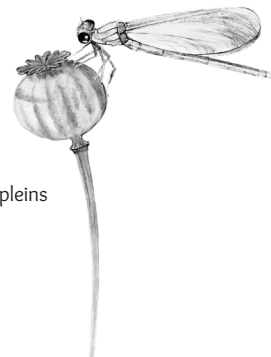

Editorial

La nouvelle société Germinance fête ses 1 an ! Une année déjà que François a transmis aux salariés le fruit de 30 ans de travail, de passion, d'engagement. Lui, comme d'autres pionniers de la bio, nous a ouvert la voie. A nous de poursuivre le chemin vers une alimentation libre, nourrissante, à la portée de tous. Bien sûr rien ne se fait sans vous, clients fidèles ou nouveaux clients, qui êtes toujours plus nombreux. Merci de partager cette route avec nous ! Rien ne se fait non plus sans notre réseau de producteurs et nos partenaires, qui partagent également nos motivations et nos valeurs. Germinance permet de faire le lien entre eux et vous, du producteur au consommateur final, en passant par les maraîchers diversifiés qui nous offrent encore une grande richesse de légumes sains et nourrissants.

Rien ne vaut un légume frais, cultivé dans le respect de la terre, de la plante et de l'homme. En favorisant les légumes de saison, locaux, en provenance directe du producteur ou du jardin, c'est toute une filière que vous soutenez. Nous passons le témoin sous forme de graines. A vous de l'emporter et de le faire fructifier. La route est encore longue, parsemée d'embûches. Mais nous choisissons là où nous voulons aller et nous avançons ensemble.

Cet été d'ailleurs, une étape importante aurait pu être franchie. La loi sur la biodiversité a en effet été votée en France.

On en attendait beaucoup, notamment la possibilité de diffuser largement et légalement toutes nos variétés, inscrites ou non au catalogue officiel. Finalement, les jardiniers obtiennent le droit d'échanger leurs semences de variétés du domaine public, sous réserve de passeport phytosanitaire, et les agriculteurs retrouvent leur droit d'échanger des semences entre-eux. Rien pour les semenciers : toujours pas de reconnaissance pour la vente de semences de variétés non inscrites au catalogue officiel, toujours pas la liberté de vendre des semences de la liste d en quantités adaptées aux besoins des professionnels. Le chemin est encore long, nous vous le disions.

Passons maintenant aux embûches, sous couvert de passeport phytosanitaire. Il s'agit d'un document qui atteste que les semences sont indemnes de parasites de quarantaine particuliers. Et pour obtenir ce bout de papier, il faut tout déclarer (variétés, producteurs, clients finaux) et réaliser de coûteux tests en laboratoire. Enfin à terme, il est prévu un auto-contrôle sous contrôle officiel, c'est-à-dire que l'entreprise est responsable de toute sa procédure de contrôle et qu'un service délégué de l'état (en l'occurrence le Gnis, encore lui) contrôle de temps en temps. Ce n'est ni plus ni moins comme ça que l'agro-industrie a évincé les petites entreprises artisanales, incapables d'encaisser tant de lourdeurs procédurières.

Sur le fond, Germinance et les autres artisans semenciers, nous comprenons tout à fait l'enjeu sanitaire mais nous ne nous intéressons pas aux mesures réglementaires de quarantaine. Parce que notre approche de la santé des plantes, et du vivant au sens large, est très différente.

Dans la conception dominante de l'agriculture (comme de la médecine), les maladies et ravageurs sont des pestes à éliminer, peu importe les moyens et encore moins les conséquences.

Bien souvent d'ailleurs, la cause première du problème est liée aux pratiques agricoles.

Notre approche est toute autre : la maladie n'est qu'un symptôme qu'expriment les plantes pour nous avertir que leur environnement est malade. Aussi nous cherchons à maintenir en bonne santé le milieu dans lequel nous les cultivons. Nous faisons confiance à leur capacité d'adaptation. D'autre part nos clients partagent notre approche sensible du vivant et cultivent dans le même environnement que nos producteurs. Ainsi ce n'est pas parce que des semences portent des germes pathogènes que les plantes seront malades. Dans un sol vivant, dans un environnement sain, l'équilibre permet de réguler les maladies.

Sur le long chemin que nous poursuivons, certains compagnons de longue date n'en verront pas le bout. Après le décès l'année dernière d'un de nos plus anciens producteurs, Gérard Audio, voilà une autre figure dans le monde de la semence qui vient de nous quitter : Sylvia Schmid, fondatrice du Biau Germe en 1984. C'est aussi pour eux que nous avançons et nos pensées les accompagnent dans leur cheminement cosmique tel un papillon s'échappant de sa chrysalide...



“Contemple la plante,
Elle est le papillon
Enchaîné au terrestre,

Contemple le papillon,
Il est la plante
Libérée par le cosmos. »

(Rudolph Steiner, L'écologie spirituelle)

Ce merveilleux poème reflète parfaitement le lien intime entre les plantes et les insectes, métamorphosé par la terre et l'air. C'est pourquoi vous verrez différents insectes accompagner les très beaux dessins de plantes de ce catalogue.

Sans oublier les autres animaux du jardin, qui participent à son équilibre écologique (voir l'ouvrage sur ce thème “Jardinez avec les insectes” présenté dans la partie librairie).

Et pour attirer les pollinisateurs : de nouvelles fleurs sont au catalogue !

La vie est omniprésente et ne demande qu'à s'exprimer. Elle a tant de ravissements à nous montrer, alors observez là avec bienveillance et laissez-vous émerveiller par sa beauté simple.

Prenez plaisir à lire notre catalogue, autant que nous avons pris plaisir à le faire pour vous. Bonne saison à toutes et à tous.

L'équipe de Germinance

VIE DE Germinance

Nos valeurs

Respect de l'environnement :

- publicité réduite à un catalogue annuel
- catalogue annuel imprimé sur papier 100% recyclable avec des encres végétales
- Germinance utilise des matériaux naturels (sachets kraft imprimés en noir et blanc, sur 1 face) et des procédures artisanales.

Transparence de l'information donnée aux clients :

- sur chaque sachet figurent l'âge des semences (l'année de récolte est inscrite dans le numéro du lot) et leur dernier taux de germination.
- Dans notre catalogue et surtout sur notre site, figurent des informations précises sur les variétés proposées : description, et indications de culture.

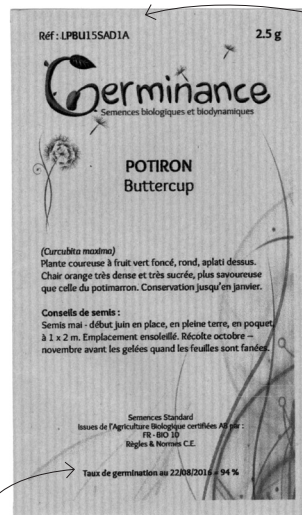

LA RÉFÉRENCE : LPBU15SAD1A

L : Légume.

Les autres catégories étant :

E : Engrais vert / F : Fleurs / A : Aromatiques

PBU : Code de la variété

Ici Potiron Buttercup.

15 : Année de récolte (ici 2015).

SAD : Initiales du producteur ou du fournisseur de la semence.

Voir chapitre « le réseau de producteurs », p.6

1 : Numéro d'ordre du lot

A : Sans calibre.

les autres étant :

G : Gros / M : Moyen / P : Petit calibre.

Nous indiquons également le dernier taux de germination et sa date de réalisation. Il n'y a pas de date limite d'utilisation, car la durée de vie des semences varie beaucoup selon les espèces, les conditions de cultures, de récolte, de triage, les conditions météorologiques et planétaires. Elle varie aussi selon les conditions de stockage chez nous puis chez vous.

Exigences de qualité :

- notre catalogue propose une sélection de variétés choisies pour leur rusticité et leur saveur. Elles sont obtenues par des méthodes de sélection naturelles : aucune variété hybride F1. Ce sont des variétés population librement reproductibles et conformes à la description qui les accompagne.
- toutes nos semences sont biologiques depuis plusieurs générations.
- graines de bonne qualité : bien mûres, bien triées, avec un taux de germination confortable, une bonne vitalité et un bon état sanitaire.

Bien être au travail :

Toutes les semaines, nous avons la chance de passer un moment d'eurythmie ensemble avec Anne Devouge, eurythmiste (donnant des cours à Angers - Association L'Aurore). Nous avons déjà commencé cette expérience l'année dernière quand Anne travaillait parmi nous. Cet art du mouvement associe des gestes aux sons du langage. En groupe, l'eurythmie tisse des liens et crée une dynamique relationnelle. Au sein d'une entreprise, elle joue un rôle de régulation sociale, il n'y a plus de hiérarchie ou de répartition des tâches. Vivifiante et harmonisante, l'eurythmie est assimilée à une discipline d'hygiène et de santé. Ce temps agréable permet aussi de stimuler notre travail d'équipe et apaiser les stress.

Exigences économiques :

- La rémunération des producteurs atteint environ 1/3 du chiffre d'affaire. Il reste 1/3 pour rémunérer les salariés et 1/3 pour le fonctionnement de Germinance (loyer, taxes, investissements...).
- Germinance soutient la production de semences bio françaises et la sélection dans les pays voisins (pour le moment, il y a trop peu de sélection potagère bio en France)
- Adhère au « Réseau Semences Paysannes » et aux « Croqueurs de Carottes »



LE RESEAU de producteurs

ALSACE

67 GERMANI François (FGE)

AQUITAINE

24 COUTURIER Laurent (LCO)

* 24 ROUBY Sophie (SRO)

● 33 FLANDRAIS Laurent (LFL)

● 47 LAVERNY Anne-Marie (AML)

AUVERGNE

● 63 SEGRÉTAIN Catherine (CSE)

BRETAGNE

29 LEA René (RLE)

● 29 RIVOALAN Jacques (JRI)

29 SOUCHET EMILIE (ESO)

● 35 FOURMONT Odette, Dominique (DOF)

35 HARDY Mickaël

56 BOUCHE Marc (MBO)

CENTRE

18 BOUTIN Romain (SBB)

36 RENAUD Daniel (DRE)

37 BRESSON Bertrand (BBR)

37 CODBERT Cédric (CGO)

ILE DE FRANCE

77 FONTEVIEILLE Clément (CFO)

LANGUEDOC ROUSSILLON

11 COLLIN Guillaume (GCO)

11 CROS Sabine (SCR)

11 GUITARD Fabrice (JAU)

30 SAUTET David (DSA)

34 GIRAUD Yves et Marie (YGI)

34 WYSOCKI Stanislas (SWY)

34 POOT Pascal (PPO)

LIMOUSIN

19 COUDERT Claudine (CLC)

23 DELPIC Julie (JDE)

23 LACHAUD Karine (KLA)

● 87 KELLER Jérôme (GTC)

87 LONCA Maryse (MLO)

● 87 PEULIER Jean-Michel

87 POIRE Nicolas (NPO)

MIDI-PYRENEES

31 GRANDIERE Ivan (IGR)

PAYS DE LA LOIRE

44 LACOMBE Luc, LOYEN Yoann (EFB)

44 BIGOT Pascal (PBI)

44 GIRARD Clément (CGI)

49 BELIARD Mathieu (MBE)

49 BILLAUX Claire (CBI)

49 BONNIER Thierry (TBO)

● 49 BOTT Brigitte, Jean-Michel

49 BRAZILLE Sébastien (SBR)

● 49 CACHON Oriana (OCA)

● 49 DAUDIN Anne-Claire (ACD)

49 DELHUMEAU Magalie (MDE)

C2 49 GAUTHIER Frédéric (FGA)

49 GOHIER Samuel (SGO)

49 GOUVERNEUR Jean (JGO)

49 REULLIER Samuel (ETR)

49 PAPIN Bruno (BPA)

53 KOWAL Florian (FKO)

53 MOQUET Boris (BMO)

● 53 SOLIDAY Pierre (PSO)

72 LEVILLAIN Thomas (TLE)

POITOU CHARENTES

16 WISSER Nicolas (NWI)

86 LOMBARDOT Carole (CLO)

86 MARTIN Philippe (PMA)

RHÔNE ALPES

07 PERRIER Emmanuel (EPE)

07 WISSER Christophe (CWI)

● 26 COZON Stéphane (FBR)

Les semences de ce catalogue proviennent de 55 producteurs (maraîchers principalement et éleveurs), tous certifiés en Agriculture Biologique, et de 3 jardiniers, Non Certifiés AB ^{NC} mais cultivant sans engrais, ni pesticides. Certains d'entre eux cultivent leur domaine en biodynamie, quelques-uns de ces domaines sont certifiés Demeter.

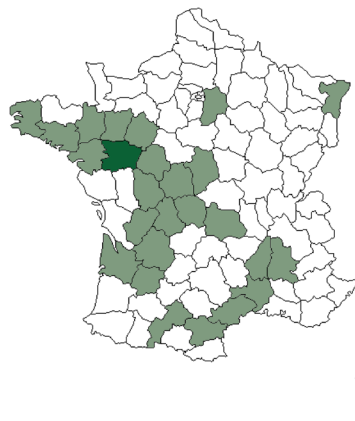

● Siège social, bureau de Germinance et nombreux producteurs

● Producteurs multipliant pour Germinance



* Mention Nature et progrès, le lot n'a pas de certification AB.

C2 : parcelles en deuxième année de conversion vers la bio. Certifiées AB.

Attention :

● ^{NC} sans mention, pas de contrôle AB à la production par un organisme agréé. Sauf pour de petites quantités, à titre d'essai, les lots ainsi marqués ne peuvent être utilisés par les maraîchers sans dérogation préalable.

LE RÉSEAU SEMENCES PAYSANNES

Soutient (depuis 2003) les initiatives favorisant la biodiversité des semences et des plants dans les fermes, la réappropriation des savoir-faire paysans et l'émergence de nouveaux modes d'amélioration des plantes, ainsi que toutes initiatives offrant une réelle alternative aux OGM et aux biotechnologies : www.semencespaysannes.org

L'ASSOCIATION DES CROQUEURS DE CAROTTES

Créée en 2005, elle regroupe des artisans semenciers français (Germinance, Graines del País, Jardin' enVie, L'Aubépin, Le Biau Germe, Le Potager d'un Curieux), belge (Semailles) et espagnol (Les Refardes).

L'action des Croqueurs et du RSP est essentielle pour préserver l'héritage reçu de générations de paysans et de jardiniers, l'enrichir et le transmettre. Leur présence est indispensable dans le monde agricole, économique et politique actuel et nous avons tous un rôle à jouer.

En complément, certaines semences proviennent de nos partenaires :

- **GRAINE DEL PAÍS (GDP)** : Entreprise près de Carcassonne qui produit des semences sur la ferme et avec un petit réseau de producteurs. Elle propose, entre autres, une très belle gamme de tomates : www.grainesdelpais.com
- **JARDIN EN'VIE (JEV)** : Ferme située près de Valence qui produit et vend principalement en direct des semences et des plants mais également de très bons produits transformés à partir de leurs productions.
Route des chaux 26500 Bourg-lès-Valence
- **L'AUBÉPIN (PDO)** : Ancien producteur de Germinance en Anjou qui a fait le pas de devenir semencier. Il ne distribue pas directement aux jardiniers ou maraîchers. www.aubepin.fr

- **LE BIAU GERME (LBG)** : Regroupement de producteurs près d'Agen, pionnier de la semence biologique en France. Chacun des producteurs est responsable de plusieurs variétés proposées dans leur catalogue. www.biaugerme.com
- **LES SEMAILLES (SEM)** : Entreprise belge (à côté de Namur) qui produit et distribue des semences, notamment des variétés régionales, des plants (pomme de terre, ail) et également des produits et outils de jardinage. www.semaille.com
- **BINGENHEIMER SAATGUT (BGH)** : Entreprise créée à l'initiative d'un groupement de producteurs biodynamiques allemands. Elle travaille aussi en liens étroits avec l'association des sélectionneurs Kultursaat qui crée de nouvelles variétés savoureuses pour la bio (www.kultursaat.org). www.bingenheimersaatgut.de
- **DE BOLSTER (DBO)** : Entreprise hollandaise qui sélectionne, produit et distribue des semences biologiques et biodynamiques : www.bolster.nl
- **SATIVA RHEINAU (SAD)** : Entreprise suisse qui sélectionne, produit et distribue des semences biologiques et biodynamiques. Elle travaille aussi avec Kultursaat. www.sativa-rheinau.ch
- **PARTNER & CO (PAR)** : distributeur français de la coopérative allemande BACeno Raiffeisen, qui propose une large gamme de semences fourragères et engrais verts biologiques. www.partnerandco.fr/Notre-offre-BIO
- **PINAULT SA (PIN)** : coopérative bretonne qui distribue une large gamme de semences fourragères et engrais verts biologiques : www.pinault-bio.com



C'est plus de 500 variétés de semences biologiques et biodynamiques pour un potager de qualité

COMMENT COMMANDER

Par internet :

Catalogue en ligne sur www.germinance.com

Par courrier :

Via le bon de commande ci-joint ou sur papier libre (n'oubliez pas d'indiquer lisiblement vos nom, prénom et adresse ou numéro d'identifiant)

Par mail :

contact@germinance.com

Par fax : 02 41 82 86 48

Rajouter un ou plusieurs sachets à une commande déjà passée n'est pas possible, il faut repasser une commande.

RÈGLEMENT

Par CB:

(uniquement sur notre boutique en ligne)

Par Chèque bancaire ou postal

Par virement bancaire

Par mandat cash

Par espèce

À réception du colis :

uniquement pour les maraîchers ou agriculteurs déjà clients et à jour de leur règlement, et n'ayant auparavant, jamais reçu de rappel d'impayé.

Pour valider une commande de + de 400.00 €, nous demandons un acompte de 50% de cette commande.

LA LIVRAISON

Votre colis est confié à la poste pour une livraison à l'adresse de votre choix :

Délai : 1 semaine de préparation environ (2 semaines au printemps) + 48h de livraison
Retrait de votre colis à GERMINANCE sur rendez-vous

NOS COORDONNÉES

Site Internet :

www.germinance.com

Mail :

contact@germinance.com

Téléphone : 02 41 82 73 23
permanence téléphonique du lundi au vendredi de 9h à 13h

Aucune commande ne peut être passée par téléphone.

Fax : 02 41 82 86 48

Adresse :

4 impasse du Gault,
49150 BAUGÉ EN ANJOU

Nous vous invitons à visiter notre site internet où vous trouverez, en plus du catalogue en ligne :

- De nombreuses informations sur la disponibilité des produits commandés : En effet, les disponibilités en semences et variétés varient et sont mises à jour très régulièrement, surtout après le mois de juin où nos stocks ne permettent pas toujours de répondre aux commandes papiers.

- Des informations sur les variétés et des photos.

- Des réponses à des questions que vous vous posez dans la Foire aux questions (FAQ).

Ainsi que des informations complètes sur notre activité, notre façon de travailler et nos objectifs.



AMARANTE GOLDEN *Amaranthus hypochondriacus*

On consomme les jeunes feuilles comme l'épinard et les graines comme le quinoa. Plante décorative qui monte jusqu'à 1m50, avec de très grandes feuilles aux pétioles jaunes et une superbe panicule de fleurs jaune (bel effet dans les bouquets et en massifs). Semis en terrine et au chaud (20 °C), repiquer au stade 4-5 feuilles en godet et mettre en place après les dernières gelées. Ou plus simplement, de mai à juin en terre réchauffée. Laisser au moins 30 cm entre chaque plante. 1500 graines / g

GRAMMES / 0.5 : 2.80€ | 2 : 4.50€

SEMIS J F M A M J J A S O N D

RÉCOLTE J F M A M J J A S O N D

ARROCHE ROUGE *Atriplex hortensis*

Annuelle à grandes feuilles larges et souples, rouge - violet, sur une tige de plus d'1 m. Les feuilles se consomment crues (goût iodé) ou cuites comme l'épinard. Semis direct en lignes espacées de 50cm éclaircir à 40cm. Levée capricieuse. 250 graines / g

GRAMMES / 1.5 : 2.80€ | 5 : 6.00 € | 20 : 20.00 €

SEMIS J F M A M J J A S O N D

RÉCOLTE J F M A M J J A S O N D

ARTICHAUT IMPERIAL STAR *Cynara scolymus*

Vivace vigoureuse qui produit 7 à 8 gros fruits par pied, ronds bien uniformes, presque sans épines. Très bonne qualité gustative, doux et tendre. Semis en godets, repiquer 2 mois après le semis à 80 cm sur le rang et 1 m entre les rangs dans une terre fraîche, profonde et humifère. Récolte l'année suivante. 15 graines / 0,75g

VOIR DISPONIBILITES SUR LE SITE INTERNET.

SEMIS J F M A M J J A S O N D

RÉCOLTE J F M A M J J A S O N D

AUBERGINES *Solanum melongena*

Exigent davantage de chaleur, donc développement souvent plus lent : leur réserver l'endroit le plus chaud du jardin, ou cultiver sous abri. Ecartement 0,50 m à 0.70 m. Tuteurer.

SEMIS **J F M A M J J A S O N D**

RÉCOLTE **J F M A M J J A S O N D**

Blanche Dourga

Variété rustique et productive. Fruit blanc ivoire de 15 à 22 cm de long, pesant 400 à 600 g. Ces fruits, de belle présentation, sont très décoratifs. Saveur meilleure que les violettes ! Obtention INRA 1975, radiée du catalogue officiel en 2004.NI

GRAINES / 30 : 2.80€ | 100 : 3.50€ | 250 : 7.00€ | 500 : 12.00€

Blanche ronde à oeuf

Une des plus anciennes variétés cultivées en France, adaptée à la culture en pot et précoce. Jolie petite plante dont les fruits ressemblent à des oeufs. Décorative et productive.

GRAINES / 30 : 2.80€ | 100 : 3.50€ | 250 : 7.00€

Imperial black beauty

Variété relativement précoce, assez basse, produisant 4 à 6 gros fruits ovales, violet foncé, parfois côtelés, de 400 g à 1.2 kg. Les fruits se conservent bien. Variété obtenue aux USA vers 1900.

GRAINES / 30 : 2.80€ | 100 : 3.50€ | 250 : 7.00€ | 500 : 12.00€

Long green

Aubergine originale, venue de Thaïlande : fruits très longs, 30 cm environ, minces, de couleur vert clair à maturité. La chair est excellente, avec peu de graines. Reste fondante après cuisson. Idéal pour cuisiner en rondelles. NI

GRAINES / 30 : 2.80€ | 100 : 3.50€

Naine slim Jim

Petits fruits mauves, longs et minces (5 à 12 cm), poussant en grappes serrées. Feuillage décoratif violet-pourpre, moins attirant pour les doryphores. Saveur douce. Plante naine à port compact, idéale pour la culture en pot, originaire des USA. Variété précoce qui convient bien en climat frais. Rendement maxi : 2 à 2.5 kg/plante. NI.

GRAINES / 30 : 2.80€ | 100 : 3.50€ | 250 : 7.00€ | 500 : 12.00€

Ronde de Valence

Variété ancienne et rustique, un peu plus précoce que les variétés à fruits longs. Beaux fruits ronds, violet foncé, de la taille d'un pamplemousse. Semis en février-mars au chaud (min 20°C la nuit). Repiquer au fur et à mesure du développement et mettre en place après les gelées.

NON DISPONIBLE EN 2017

Rotonda bianca sfumata di rosa

Variété vigoureuse qui produit une dizaine de gros fruits rose clair estompé de blanc. Chair bien blanche, à la texture fondante et saveur agréable.

GRAINES / 30 : 2.80€ | 100 : 3.50€ | 250 : 7.00€

Violette de Barbentane

Variété traditionnelle précoce, et bien adaptée au Nord de la Loire. Fruit allongé en forme de massue, long de plus de 20 cm, de couleur violet noir brillant. Elle peut porter 8 à 10 fruits mûrissant bien, même dans les régions où l'été n'est pas très chaud.

VOIR DISPONIBILITES SUR LE SITE INTERNET

Violette de Toulouse nouveau

Fruit violet, cylindrique. Plus mince et plus claire que l'aubergine de Barbentane. Précoce et productive. NI

GRAINES / 30 : 2.80€ | 100 : 3.50€

BARDANE JAPONAISE nouveau

Gôbo au pays du soleil levant. Il s'agit d'une variété appartenant à la même espèce que la bardane sauvage que l'on peut trouver par-ci par-là. Tout comme le salsifis ou la scorsonère, c'est la racine charnue que l'on consomme 3-4 mois après les semis ou la 2ème année avant la floraison. Mais rien n'empêche d'en laisser fleurir pour profiter de sa magnifique floraison et de laisser les oiseaux déguster ses nombreuses graines (les chardonnerets par exemple en raffolent).

GRAMMES / 1.5 : 2.80€ | 5 : 5.25 € | 20 : 16.00 € | 50 : 35.00 €

SEMIS J F M A M J J A S O N D

RÉCOLTE J F M A M J J A S O N D

BETTERAVES Beta Vulgaris

Semis en place, en pleine terre, un glomérule tous les 10 cm, après la fin des gelées. Eclaircir si nécessaire (repiquer le plant ôté). Récolte environ 3 mois et demi après semis. Bonne conservation en cave. 50 à 70 glomérules / g.

Rouge Jannis demeter

Variété récente de betterave rouge ronde sélectionnée pour la vente en frais au printemps. Précoce, surtout pour vente en bottes. Idéale aussi en jeunes pousses et mesclun. Sélection biodynamique sur la saveur : aromatique et douce, à consommer crue. Convient aussi pour des semis plus tardifs à récolter en automne. Durée de culture : env. 120 jours.

GRAMMES / 5 : 2.80€ | 20 : 7.00€ | 50 : 14.00€ | 100 : 24.00€ | 250 : 44.00€

SEMIS J F M A M J J A S O N D

RÉCOLTE J F M A M J J A S O N D

Noire plate d'Egypte

Variété traditionnelle précoce, à racine plate, presque posée sur le sol. Peau très lisse, rouge violacé. Chair rouge sang foncé. Meilleure récoltée jeune, à réserver pour les premiers semis.

GRAMMES / 5 : 2.80€ | 20 : 7.00€ | 50 : 14.00€ | 100 : 24.00€ | 250 : 44.00€

SEMIS J F M A M J J A S O N D

RÉCOLTE J F M A M J J A S O N D

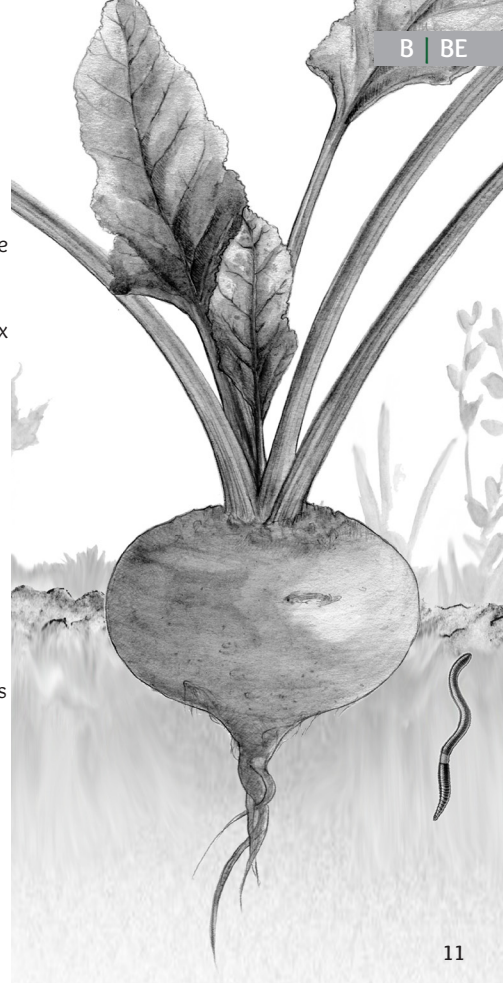

Rouge Robuschka

Amélioration de la betterave rouge globe. Variété vigoureuse avec un feuillage abondant. Racine bien ronde, à peau lisse et chair d'un beau rouge grenat lumineux. Bonne conservation en cave. La sélection a surtout porté sur la saveur : goût excellent, fruité et sucré (recommandée en crudité ou lacto-fermentée).

GRAMMES / 5 : 2.80€ | 20 : 7.00€ | 50 : 14.00€ | 100 : 24.00€
| 250 : 44.00€ | 500 : 83.00€

SEMIS J F M A M J J A S O N D

RÉCOLTE J F M A M J J A S O N D

Rouge cylindra

Racine longue de 20-25 cm, lisse, rouge, régulière et cylindrique (diamètre constant) qui dépasse du sol de plusieurs cm. Conservation en cave. Variété danoise de 1968.

GRAMMES / 5 : 2.80€ | 20 : 7.00€ | 50 : 14.00€ | 100 : 24.00€ | 250 : 44.00€

SEMIS J F M A M J J A S O N D

RÉCOLTE J F M A M J J A S O N D

Crapaudine

Variété très ancienne, tardive et rustique. Racine volumineuse, longue et conique, presque complètement enterrée. Ecorce craquelée. Chair rouge grenat foncé, très sucrée. A récolter jeune. Qualité gustative supérieure lorsqu'elle est cuite au four. Excellente conservation hivernale.

GRAMMES / 5 : 2.80€ | 20 : 7.00€ | 50 : 14.00€ | 100 : 24.00€ | 250 : 44.00€

SEMIS J F M A M J J A S O N D

RÉCOLTE J F M A M J J A S O N D

Tonda di Chioggia

Ancienne variété italienne, hâtive. Racine ronde, assez grosse, à peau rouge clair brillant, très originale par sa chair rouge marquée de zones

concentriques blanches. Meilleure cuite, avec un petit goût sucré.

VOIR DISPONIBILITES SUR LE SITE INTERNET.

SEMIS J F M A M J J A S O N D

RÉCOLTE J F M A M J J A S O N D

Blanche albina vereduna

Variété traditionnelle demi précoce à racine légèrement allongée et chair bien blanche. Elle peut devenir grosse, mais reste tendre. Excellente qualité gustative, meilleure quand elle est jeune et cuite : chair dense, texture fine rappelant la pomme de terre, bien sucrée. Crue, elle peut être un peu âcre et irriter la gorge. Elle est meilleure après avoir mûri quelques semaines en cave. Un avantage : elle ne tache pas ! Ni.

GRAMMES / 5 : 2.80€ | 20 : 7.00€ | 50 : 14.00€ | 100 : 24.00€

SEMIS J F M A M J J A S O N D

RÉCOLTE J F M A M J J A S O N D

CARDON épineux argenté de Plainpalais

Variété traditionnelle suisse vigoureuse, de 1.50 m de haut aux côtes bien pleines. Les cardes, après épluchage, restent fermes et croquantes à la cuisson, peu filandreuses, avec une saveur intense de fond d'artichaut et de topinambour. Cette semence, semée en dehors de sa région d'origine, ne permet pas de vendre les cardons obtenus sous le nom de Plainpalais qui est une AOC suisse depuis 2003. Ecartement 1m x 1.5m. Récolte en automne après 2-3 sem. de blanchiment : on attache les côtes 'en fagot', on les entoure d'un carton puis on butte le pied. Surveiller les risques de pourriture. VDA. 25 graines/g.

GRAMMES / 2 : 2.80€ | 5 : 5.25€ | 20 : 13.00€

SEMIS J F M A M J J A S O N D

RÉCOLTE J F M A M J J A S O N D

CAROTTES *Daucus carota*

Semis en place de février à juillet et d'octobre à novembre selon les variétés. Eclaircir à 4-5 cm. Quand la racine se forme, la butter légèrement pour la protéger de la mouche de la carotte. Elle se plaît dans un sol meuble, fertile. En cas de sécheresse et pour favoriser la levée, il est conseillé d'arroser régulièrement pendant 8 - 10 jours. 850 graines / g env.

Rouge sang

Racine conique demi - courte, à peau violacée et chair orange. Précoce et très rustique. Chair ferme et parfumée, très bonne en crudité. VDA.

VOIR DISPONIBILITES SUR LE SITE INTERNET.

SEMIS J F M A M J J A S O N D

RÉCOLTE J F M A M J J A S O N D

Oxhella

Sélection biodynamique allemande, amélioration d'une variété anglaise : oxheart (= coeur de boeuf) de type rouge courte hâtive. Les racines, de forme triangulaire, font 12-16 cm de long et ont une saveur agréable, aromatique et sucrée. A consommer crues.

VOIR DISPONIBILITES SUR LE SITE INTERNET.

SEMIS J F M A M J J A S O N D

RÉCOLTE J F M A M J J A S O N D

Demi-longue de Luc

Variété traditionnelle (cultivée dès le 19^e siècle) à racine conique allongée, rouge orangé et presque sans coeur (concolore). Rustique, précoce et productive, cette variété est aussi, bien adaptée aux sols lourds. Elle convient bien à la culture de primeur ou à la conservation.

GRAMMES / 2 : 2.80€ | 5 : 5.50€ | 20 : 19.00€ | 50 : 38.00€

SEMIS J F M A M J J A S O N D

RÉCOLTE J F M A M J J A S O N D

Touchon

Variété du début du 20^e siècle. Racine cylindrique orange, un peu plus fine que celle de la nantaise et un peu plus précoce. Collet un peu hors de terre, violacé. Plutôt pour terres légères. (C2).

GRAMMES / 2 : 2.80€ | 5 : 5.50€ | 20 : 17.50€ | 50 : 29.00€

SEMIS J F M A M J J A S O N D

RÉCOLTE J F M A M J J A S O N D

Dolciva

Variété demi-précoce (culture 100 jours env.) sélectionnée en biodynamie par Sativa Rheinau, pour sa teneur en sucre. Bonne conservation, peu sensible à l'éclatement. NI.

GRAMMES / 2 : 2.80€ | 5 : 5.50€ | 20 : 15.50€ | 50 : 25.00€ | 100 : 45.00€

SEMIS J F M A M J J A S O N D

RÉCOLTE J F M A M J J A S O N D

Nantaise 2

Variété classique. Racine demi-longue, cylindrique, à bout obtus quand elle est mûre. Chair bien colorée, juteuse. Se conserve bien en cave l'hiver.

GRAMMES / 2 : 2.80€ | 5 : 5.50€ | 20 : 17.50€ | 50 : 29.00€

| 100 : 52.50€ | 250 : 105.00€

SEMIS J F M A M J J A S O N D

RÉCOLTE J F M A M J J A S O N D

Robila

Variété améliorée d'automne - hiver de type nantaise mais un peu plus tardive : bien boutée, sans cœur, cylindrique, longue et mince. Coloration homogène et goût doux et sucré, avec une nette saveur de noisette. Elle convient aussi bien aux sols légers qu'aux sols mi-lourds. Bonne résistance à l'alternaria.

GRAMMES / 2 : 2.80€ | 5 : 5.50€ | 20 : 15.50€ | 50 : 25.00€ | 100 : 45.00€

SEMIS J F M A M J J A S O N D

RÉCOLTE J F M A M J J A S O N D



De Chantenay à cœur rouge 2

Variété traditionnelle, rustique, à racine conique, presque triangulaire, volumineuse, demi-longue à l'extrémité arrondie. Chair très colorée à cœur rouge. Convient bien aux sols pierreux. Carotte de conservation à cuire.

GRAMMES / 2 : 2.80€

SEMIS J F M A M J J A S O N D

RÉCOLTE J F M A M J J A S O N D

De Colmar à cœur rouge 2

Variété traditionnelle à racine longue et conique et chair très colorée, rouge - orange, plutôt à cuire.

GRAMMES / 2 : 2.80€ | 5 : 5.50€ | 20 : 17.50€ | 50 : 29.00€ | 100 : 52.50€

SEMIS J F M A M J J A S O N D

RÉCOLTE J F M A M J J A S O N D

Rodelika

Amélioration de rothild. Variété biodynamique semi-tardive. Grosse racine rouge - orangé intense à peau lisse, légèrement triangulaire, boutée à maturité. Feuillage abondant. Croquante. Goût prononcé, sucré et aromatique. Très bonne conservation hivernale. Convient bien à la culture en sol lourd.

GRAMMES / 2 : 2.80€ | 5 : 5.50€ | 20 : 15.50€ | 50 : 25.00€ | 100 : 45.00€

SEMIS J F M A M J J A S O N D

RÉCOLTE J F M A M J J A S O N D

Gniff

Racine légèrement conique, violette à l'extérieur et blanche à l'intérieur. Semi-tardive, pour la conservation. Variété originaire du Tessin (sud de la Suisse). Goût prononcé de carotte, très bonne cuite. Décorative et peut être mélangée avec d'autres carottes colorés (blanches, jaunes, rouge). NI.

GRAMMES / 2 : 2.80€ | 5 : 5.50€ | 20 : 15.50€

SEMIS J F M A M J J A S O N D

RÉCOLTE J F M A M J J A S O N D

Blanche de Küttigen

Variété traditionnelle suisse. Racine demi longue, blanche, pointue. Rustique et vigoureuse, à croissance lente, de bonne conservation. Chair peu sucrée, au goût prononcé de carotte. Carotte de conservation, à cuire. Éclaircir suffisamment. VDA.

GRAMMES / 2 : 2.80€ | 5 : 5.50€ | 20 : 17.50€ | 50 : 29.00€

SEMIS J F M A M J J A S O N D

RÉCOLTE J F M A M J J A S O N D

Blanche des Vosges

Variété ancienne et rustique, à racine triangulaire de 6-8 cm de diamètre sur 15-20 cm de long, blanche à chair blanc crème, bien enterrée, résistant bien au froid. Variété mixte : potagère quand la racine est jeune, fourragère quand elle est plus âgée et plus grosse. Variété vigoureuse au feuillage abondant. Fort goût de carotte : plutôt à cuire. Tardive et productive. Bonne conservation. VDA.

GRAMMES / 2 : 2.80€ | 5 : 5.50€ | 20 : 17.50€ | 50 : 29.00€ | 100 : 55.00€

SEMIS J F M A M J J A S O N D

RÉCOLTE J F M A M J J A S O N D

Carotte fourragère jaune obtuse du Doubs

Voir à la rubrique plantes fourragères, page 97

CELERIS À COUPER *Apium graveolens*

On consomme le pétiole des feuilles (les côtes), plus ou moins larges et charnues selon les variétés. On sème en pépinière en mars-avril (min. 20 °C), en recouvrant à peine la graine de terreau qui a besoin de lumière pour germer. Maintenir humide jusqu'à la levée (2-3 semaines). Repiquer en pépinière à 8 cm de distance au stade 2-3 feuilles puis planter d'avril à juin, en terre fraîche et ensoleillée, à 30 cm en tout sens. Pailler. Ou semis en pépinière d'avril à juin et plantation en juin-juillet pour récolte

d'automne. Pour blanchir les côtes, il faut lier les tiges entre-elles à partir d'août et butter jusqu'à la moitié de la plante. 2 500 graines / g

SEMIS J F M A M J J A S O N D

RÉCOLTE J F M A M J J A S O N D

À côte vert d'Elne sélection Germinance

Variété demi précoce, rustique et productive. Feuillage vert franc. Côtes rondes, très charnues, parfaitement lisses et d'excellente qualité, plus longues et moins larges que la variété standard.

GRAMMES / 0.25 : 2.80€ | 1 : 5.00€ | 5 : 17.00€

À côte violette

Arôme caractéristique de céleri mais avec des côtes rouge-violacé, précoce. Plutôt original. NI

GRAMMES / 0.25 : 2.80€ | 1 : 5.00€ | 5 : 17.00€

À couper à jets fins de Huÿ

Variété belge, vivace, intermédiaire entre le persil et le céleri à côte. Feuillage d'un vert franc brillant, parfumé. Récolter au fur et à mesure des besoins. Pour crudités, ou potages.

GRAMMES / 0.25 : 2.80€ | 1 : 5.00€ | 5 : 17.00€

CELERIS RAVE *Apium graveolens*

On consomme la racine, beaucoup plus charnue et renflée que le type sauvage (dont le céleri à côte est plus proche). A la différence du céleri à couper, les pétioles sont creux. On sème de février à avril (min. 20 °C), en recouvrant à peine la graine de terreau qui a besoin de lumière pour germer. Repiquer deux fois (2-3 feuilles puis 4-5 feuilles), en supprimant l'extrémité du pivot (1 cm sous la racine)

pour favoriser le chevelu racinaire. Planter à 40 cm en tout sens en avril-mai. Pailler et maintenir humide. Récolte avant les gelées et conservation en cave après avoir coupé les feuilles et les racines. 2 500 graines/g

SEMIS J F M A M J J A S O N D

RÉCOLTE J F M A M J J A S O N D

Céleri-rave Mars

Variété allemande demi-tardive aux racines sphériques volumineuses, à chair blanche, de saveur un peu plus prononcée que celle de Monarch avec une pointe d'amertume. Feuillage vigoureux, dressé, vert foncé, résistant bien à la septoriose. Pour vente en frais ou après stockage. Bonne conservation.

GRAMMES / 0.2 : 2.80€ | 0.8 : 5.00€ | 4 : 18.00€

Céleri-rave Monarch

Variété allemande (Hild) demi-tardive. Feuillage vigoureux, étalé. Racines groupées sous la boule (épluchage facile), très utilisée pour conservation hivernale. Chair blanche à consommer crue ou cuite. Saveur aromatique sans amertume.

GRAMMES / 0.25 : 2.80€ | 1 : 5.00€ | 5 : 18.00€ | 20 : 50.00€

CHICOREES FRISEES *Cichorium endivia*

Chicorée possédant de nombreuses feuilles étalées en rosette, finement divisées. Rustique. Semis en place (récolte échelonnée en éclaircissant) ou en pépinière + repiquage à 0,40 x 0,40 m. De culture plus facile que la laitue, la période de récolte est d'environ 3 mois en pleine terre (fin d'été et automne jusqu'aux gelées).

800 graines/g

De Ruffec

Feuillage blond très finement divisé. Cœur fourni, à côtes très blanches, charnues et tendres. Variété rustique et résistant bien au froid, elle convient pour la récolte d'automne et même d'hiver dans le midi.

GRAMMES / 1 : 2.80€ | 5 : 6.00€ | 20 : 15.00€

SEMIS J F M A M J J A S O N D

RÉCOLTE J F M A M J J A S O N D

Fine de Louviers

Variété traditionnelle précoce. Petite rosette au feuillage blond, serré, très finement découpé et au cœur très plein. Excellente saveur. Bonne résistance au froid, adéquate pour une culture d'automne, début hiver. (C2)

GRAMMES / 1 : 2.80€ | 5 : 6.00€ | 20 : 15.00€

SEMIS J F M A M J J A S O N D

RÉCOLTE J F M A M J J A S O N D

Grosse pancalière

Variété traditionnelle du 19^e siècle, rustique et productive. Feuillage abondant, finement frisé, vert pâle à côtes légèrement roses ; pomme volumineuse et serrée blanchissant naturellement sans être liée. Développement rapide. Résiste à la chaleur et à la sécheresse.

GRAMMES / 1 : 2.80€ | 5 : 6.00€ | 20 : 15.00€

SEMIS J F M A M J J A S O N D

RÉCOLTE J F M A M J J A S O N D

Grosse pommant seule

Pomme moyenne, feuillage finement découpé, rosette serrée, compacte et lourde, blanchissant facilement. Très bonne saveur. Bonne conservation.

GRAMMES / 1 : 2.80€ | 5 : 6.00€ | 20 : 15.00€

SEMIS J F M A M J J A S O N D

RÉCOLTE J F M A M J J A S O N D

Wallonne

Feuilles larges découpées mais peu frisées. Rosette volumineuse à cœur serré jaune d'or qui blanchit facilement. Rustique et vigoureuse : en plein champ, c'est la frisée la plus résistante au froid et aux premières gelées.

GRAMMES / 1 : 2.80€ | 5 : 6.00€ | 20 : 15.00€

SEMIS J F M A M J J A S O N D

RÉCOLTE J F M A M J J A S O N D

CHICOREES SCAROLE *Cichorium endivia*

Chicorée rustique aux feuilles larges, entièrement ondulées ou enroulées, dentées sur les bords et se repliant vers le cœur de la plante. Elles sont meilleures après les premières gelées blanches. Culture plus facile que celle de la laitue : en faire davantage car on en consomme pendant 6 mois (septembre à mars). Même culture que les chicorées frisées. *800 graines / g*

Géante maraîchère

Pomme volumineuse, dense et lourde, à feuillage dressé, vert blond et à côtes charnues. Cœur fourni blanchissant facilement. Supporte bien les premières gelées.

VOIR DISPONIBILITES SUR LE SITE INTERNET.

SEMIS J F M A M J J A S O N D

RÉCOLTE J F M A M J J A S O N D

Grosse bouclée 2 ^{nouveau}

Variété précoce, vigoureuse. Grosse pomme serrée blanchissant facilement, feuillage abondant, bien bouclé. Sensible au gel, il est préférable de la récolter en été et au début de l'automne (tout l'automne si conduite sous abri).

GRAMMES / 1 : 2.80€ | 5 : 6.00€ | 20 : 15.00€

SEMIS J F M A M J J A S O N D

RÉCOLTE F M A M J J A S O N D

En cornet d'Anjou

Pomme dressée conique, vert blond, à cœur bien rempli et très blanc. Blanchit facilement, saveur douce. Croissance rapide (10 - 12 semaines). Résistante aux petites gelées. Convient bien aussi aux semis direct : première récolte des jeunes plantes en éclaircissant progressivement.

GRAMMES / 1 : 2.80€ | 5 : 6.00€ | 20 : 15.00€

SEMIS J F M A M J J A S O N D

RÉCOLTE J F M A M J J A S O N D

En cornet de Bordeaux

Pomme volumineuse au feuillage ample, vert intense. Plus volumineuse et plus verte que la Cornet d'Anjou, elle est aussi plus tardive et plus productive. Plus résistante au froid (-5°C), pour fin d'automne, début d'hiver.

GRAMMES / 1 : 2.80€ | 5 : 6.00€ | 20 : 15.00€

SEMIS J F M A M J J A S O N D

RÉCOLTE J F M A M J J A S O N D

CHICOREES-ENDIVES *Cichorium intybus*

Chicorée dont on cultive les racines pour leur faire produire en cave des chicons (les endives). Nous ne proposons que des variétés non hybrides, beaucoup plus savoureuses et donc meilleures pour la santé. Elles peuvent toutes être forcées en cave, avec ou sans couverture de terre. A consommer crues (en salade) ou cuites, braisées. Semis en pleine terre. Espace entre rangs : 40 - 50 cm. Sur le rang, éclaircir à 12 cm env. Récolte échelonnée en automne : arrachage d'octobre à novembre en laissant les plantes faner au sol quelques jours en couvrant les racines avec le feuillage. *800 graines / g*

SEMIS J F M A M J J A S O N D

RÉCOLTE J F M A M J J A S O N D

De Bruxelles demi-hâte de Hollande ^{demeter}

Variété traditionnelle rustique assez proche de celle de Malines. Pour retrouver l'authentique saveur des endives.

GRAMMES / 1 : 2.80€

De Bruxelles Dura

Sélection maraîchère biodynamique Sativa Rheinau en Suisse, de très bonne saveur. VDA.

GRAMMES / 1 : 2.80€ | 5 : 6.00€ | 20 : 22.00€ | 50 : 50.00€

De Bruxelles Macun

Sélection récente Kultursaat d'endive population. Chicons denses et fermes.

GRAMMES / 1 : 4.50€ | 5 : 11.00€ | 20 : 36.00€

De Bruxelles Tardivo

Convient à un forçage mi-tardif à tardif. Racines régulières. Forme des chicons lourds et serrés. Délicieux, véritable saveur de chicorée NI.

GRAMMES / 1 : 2.80€ | 5 : 6.00€ | 20 : 22.00€ | 50 : 50.00€

CHICOREES DITES SAUVAGES

Chichorium intybus

Les chicorées italiennes, rouges, forment d'abord une grande rosette de feuilles que l'on coupe en automne ou qui pourrissent et disparaissent en hiver. Elle est remplacée en fin d'automne-début d'hiver par une petite pomme de jeunes feuilles semblable à un chicon et moins amère. La récolte à partir des 1ères gelées enlève l'amertume des feuilles et leur donnent un goût plus agréable. Peut se consommer cuit : elles perdent alors leur belle couleur rouge. Les autres chicorées n'ont pas besoin d'être coupées à l'automne pour produire une pomme. *800 graines/g*

Barbe de capucin

Belle intermédiaire entre la chicorée scarole et la chicorée endive. Elle donne d'abord une salade amère, aux feuilles vert foncé très

dentées. Pour obtenir les fameuses barbes, à la saveur plus douce, repiquer les racines en cave et récolter les feuilles blanchies au fur et à mesure des besoins.

GRAMMES / 1 : 2.80€ | 5 : 6.50€ | 20 : 19.00€

SEMIS J F M A M J J A S O N D

RÉCOLTE J F M A M J J A S O N D

Pain de sucre

Feuilles très amples, blanches, tendres et légèrement amères qui forment un gros cornet ovale en s'enroulant. Consommer le cœur. Rustique, elle résiste bien au gel qui la rend bien meilleure. Très appréciée en plein hiver.

GRAMMES / 1 : 2.80€ | 5 : 6.50€ | 20 : 15.00€

SEMIS J F M A M J J A S O N D

RÉCOLTE J F M A M J J A S O N D

Rouge de Véron

Variété traditionnelle italienne qui forme une petite pomme ovale, serrée, rouge et blanche. Goût très agréable, légèrement amer. Très résistante au froid.

GRAMMES / 1 : 2.80€ | 5 : 6.50€ | 20 : 15.00€

SEMIS J F M A M J J A S O N D

RÉCOLTE J F M A M J J A S O N D

Rouge de Chioggia TT

Amélioration de la rouge de Véron qu'elle complète avantageusement : pomme plus ronde et plus serrée. Notre souche qui a été sélectionnée est produite dans la région de Venise, non loin de Chioggia.

GRAMMES / 1 : 3.00€ | 5 : 8.50€ | 20 : 25.00€

SEMIS J F M A M J J A S O N D

RÉCOLTE J F M A M J J A S O N D

Rouge de Trévise

Elle forme une belle pomme allongée au feuillage rouge grenat vif et aux côtes blanches très marquées. Variété traditionnelle italienne qui peut aussi être forcée en cave comme l'endive.

GRAMMES / 1 : 2.80€ | 5 : 6.50€ | 20 : 15.00€

SEMIS J F M A M J J A S O N D

RÉCOLTE J F M A M J J A S O N D

CHOU Brassica oleracea

Semis clair, en pépinière, en pleine terre de janvier à septembre, selon les régions et les variétés; éclaircir à 6-8 cm. S'il y a beaucoup d'altises ou de limaces, semer en terrine et repiquer à 6-8 cm en pleine terre quand le plant a 1 ou 2 feuilles. Éviter l'excès d'azote et les fumures récentes pour que les pommes restent dures. Pailler abondamment au bout d'un mois.

CHOU CABUS BLANC

Chou pommés à feuilles lisses et généralement vertes, plus rarement violacées (=anthocyanées). Planter au stade 6-8 feuilles (environ 1 mois après le semis) à 50 x 60 cm. 300 graines/g

Nantais hâtif

Petite pomme ronde, dense. Très précoce, il convient bien à la culture de printemps. Les semis d'automne conviennent mieux aux régions océaniques, à hiver doux.

GRAMMES/1 : 2.80€

SEMIS J F M A M J J A S O N D

RÉCOLTE F M A M J J A S O N D

Précoce de Louviers

Originaire de Normandie. Variété traditionnelle de printemps, précoce. Pomme allongée et pointue de 1 à 2 kilogrammes, à feuilles lisses vert clair. Se consomme cru ou cuit. S'adapte aussi à une production d'automne (semis en juillet).

GRAMMES/1 : 2.80€ | 5 : 10.00€

SEMIS J F M A M J J A S O N D

RÉCOLTE F M A M J J A S O N D

Cœur de boeuf des Vertus

Variété ancienne de printemps, à pied court. Hâtif, rustique et très productif. Sa pomme est volumineuse, conique et très serrée. Le feuillage extérieur est large et peu abondant.

GRAMMES/1 : 2.80€ | 5 : 10.00€

SEMIS J F M A M J J A S O N D

RÉCOLTE J F M A M J J A S O N D

Pointu de Châteaurenard

Variété traditionnelle précoce des Bouches-du-Rhône à pomme allongée et serrée, de 700 g à 1 kg. Feuillage vert-bleu, et saveur plutôt douce; à consommer cru ou cuit. Semis en septembre dans le Midi pour une récolte à partir de mars.

GRAMMES/1 : 2.80€ | 5 : 12.50€

SEMIS J F M A M J J A S O N D

RÉCOLTE J F M A M J J A S O N D

Marché de Copenhague

Un des choux cabus à pomme ronde les plus précoces. Feuillage externe lisse et relativement peu développé. Grosse pomme ronde, vert clair, serrée, résistante à l'éclatement de 1,5 à 2 kg. Rustique. Très bonne qualité gustative. Récolte échelonnée 70 à 80 jours après la plantation.

GRAMMES/1 : 2.80€ | 5 : 9.00€

SEMIS J F M A M J J A S O N D

RÉCOLTE J F M A M J J A S O N D

De Thurnen

Chou d'automne - hiver pour choucroute et potée. Très rustique, il forme de grosses pommes rondes.

GRAMMES/1 : 2.80€ | 5 : 9.00€ | 20 : 28.00€

SEMIS J F M A M J J A S O N D

RÉCOLTE J F M A M J J A S O N D

Dottenfelder Dauer

Chou vert d'automne-hiver. Variété sélectionnée par le maraîcher biodynamiste allemand D. Bauer : variété tardive, homogène, à pomme serrée, ovale, de bonne conservation.

GRAMMES / 0.75 : 4.25€ | 2 : 10.50€ | 5 : 21.00€

SEMIS J F M **A** M J J A S O N D

RÉCOLTE J F M A M J J A **S** O N D

Dowinda

Variété population sélectionnée en biodynamie par Kultursaat et inscrite en 2004. Pomme verticale plus ou moins ovale, ferme et bien fermée. Feuilles couvertes d'une épaisse couche de cire. Bonne croissance, bon rendement et bonne conservation. Son goût est comparable à celui de Dottenfelder Dauer quoique plus doux.

GRAMMES / 0.75 : 4.25€ | 2 : 10.50€ | 5 : 21.00€

SEMIS J F M **A** M J J A S O N D

RÉCOLTE J F M A M J J A **S** O N D

Filderkraut

Variété traditionnelle allemande, mi-tardive. Sa pomme originale, ferme, allongée vers le haut se termine en pointe. D'excellente saveur et riche en sucre, il se consomme cru ou en choucroute.

GRAMMES / 0.75 : 4.25€ | 2 : 10.50€ | 5 : 21.00€

SEMIS J F M **A** M J J A S O N D

RÉCOLTE J F M A M J J A **S** O N D

De Brunswick

Chou tardif d'été et d'automne à grosse pomme large et plate, au feuillage d'un beau vert franc. Belle variété du 19e siècle, à pied court, vigoureuse, résistante au froid, appréciée pour la choucroute.

GRAMMES / 1 : 2.80€ | 5 : 9.00€ | 20 : 28.00€

SEMIS J F M A **M** J J A S O N D

RÉCOLTE **J** F M A M J J A **S** O N D

De Vaugirard d'hiver

Variété-population ancienne très résistante au froid. Pomme petite (15-20 cm), ronde, très dure, à feuillage externe très violacé, presque comme un chou rouge. L'intérieur de la pomme est jaune clair, tendre et sucré. Bonne homogénéité. Bonne conservation des pommes. Pour récolte hivernale. NI.

GRAMMES / 1 : 2.80€ | 5 : 10.00€

SEMIS J F M A M **J** J A S O N D

RÉCOLTE **J** F M A M J J A **S** O N D

CHOU DE MILAN

Choux pommés à feuilles plus ou moins gaufrées ou cloquées. Culture identique à celle des choux cabus. *300 graines / g.*

Roi de l'hiver

Chou demi-précoce qui porte bien son nom car il résiste très bien au froid. Pomme ronde, de taille moyenne au feuillage finement cloqué, très frisé, vert-bleu foncé devenant rouge-violet avec les grands froids.

GRAMMES / 1 : 2.80€ | 5 : 9.00€ | 20 : 28.00€

SEMIS J F M A **M** J J A S O N D

RÉCOLTE **J** F M A M J J A **S** O N D

Smaragd

Chou demi-précoce rustique, développement rapide, bonne aptitude au stockage pour l'automne et le début de l'hiver. Feuillage vert foncé fortement ridé et cloqué. Pomme plate, ferme, de très bonne saveur. Adaptée aux besoins des professionnels. Kultursaat 2009.

GRAMMES / 0.75 : 4.50€ | 2 : 11.50€ | 5 : 22.50€

SEMIS J F M A **M** J J A S O N D

RÉCOLTE J F M A M J J A **S** O N D

De Pontoise 2

Tardif d'hiver. Grosse pomme ronde, violacée, très pleine, serrée. Pied assez haut, à feuilles abondantes, amples, raides, grossièrement cloquées, d'un vert assez foncé et glauque. Résistant au froid. Convient aux maraîchers.

GRAMMES/1 : 2.80€ | 5 : 9.00€ | 20 : 28.00€

SEMIS J F M A M J J A S O N D

RÉCOLTE J F M A M J J A S O N D

De Lorient

Tardif d'hiver. Pomme large et volumineuse, aplatie, légèrement gaufrée et violacée (anthocyanée). Résistant au froid. Réputée pour sa saveur et sa très bonne conservation. Apte à la choucroute. Variété population locale méritante, sélectionnée et produite par des maraîchers bio bretons de Koal Kohz. NI.

QUANTITES LIMITES : VOIR DISPONIBILITES SUR LE SITE INTERNET.

SEMIS J F M A M J J A S O N D

RÉCOLTE J F M A M J J A S O N D

CHOUX CABUS ROUGE

Choux pommés à feuilles lisses et rouge-violet. Plus tardifs que les choux cabus blancs, il faut les semer et les planter environ 1 mois plus tôt. 300 graines / g.

Amarant

Variété allemande précoce. Pomme ronde, violet foncé, de taille moyenne, feuilles lisses, trognon interne très court. Quand il est semé tôt, il peut être prêt à récolter à partir de fin juin. Saveur délicate. Durée de conservation moyenne. Pour premier semis ou semis de rattrapage. Sélection Kultursaat 2012.

GRAMMES/0.5 : 2.80€ | 2 : 10.50€ | 5 : 21.00€

SEMIS J F M A M J J A S O N D

RÉCOLTE J F M A M J J A S O N D

Hâtif de Langedijk

Variété plus précoce que tardif de Langedijk, pour récolte d'été et d'automne. Pomme moyennement dense. Très bonne saveur. Bonne conservation.

GRAMMES/1 : 2.80€ | 5 : 10.00€

SEMIS J F M A M J J A S O N D

RÉCOLTE J F M A M J J A S O N D

Rodynda

Variété semi-tardive adaptée aux régions fraîches. Pomme ovale et dense, rouge foncé. Très bonne qualité gustative. Très homogène. Sélectionnée par D. Bauer, maraîcher biodynamiste allemand.

GRAMMES/0.75 : 5.25€ | 2 : 10.50€ | 5 : 21.00€

SEMIS J F M A M J J A S O N D

RÉCOLTE J F M A M J J A S O N D

Tardif de Langedijk 2

Variété hollandaise classique d'automne - hiver, tardive, à grosse tête rouge. Très bonne résistance au froid et conservation des têtes en cave pendant plusieurs mois. Bonne saveur.

GRAMMES/1 : 2.80€ | 5 : 10.00€ | 20 : 30.00€

SEMIS J F M A M J J A S O N D

RÉCOLTE J F M A M J J A S O N D



CHOUX DE BRUXELLES

Le chou de Bruxelles forme à l'aisselle des feuilles de nombreuses petites pommes d'un goût très fin. Très facile à cultiver et productif, il convient très bien en région froide. Récolte au fur et à mesure des besoins en partant du bas. Ils sont meilleurs quand ils sont récoltés après les premières gelées. Inutile de les étêter.

SEMIS J F M A M J J A S O N D RÉCOLTE J F M A M J J A S O N D

De Rosny

Variété rustique et productive à récolter tout l'hiver. Hauteur 60 à 70 cm. Pommes dures, régulièrement disposées qui restent longtemps sans s'ouvrir. Très bonne saveur. 300 grains / g

GRAMMES / 1 : 2.80€ | 5 : 9.00€

Sanda

Amélioration du chou de Bruxelles de Rosny. Variété mi - tardive à maturité relativement groupée pour vente en frais au détail. Plante demi-haute, très résistante au froid, à pétioles violets et pommes dures. 300 grains / g

GRAMMES / 1 : 2.80€ | 5 : 9.00€ | 5 : 28.00€

De Groningue

Variété population très rustique et très productive originaire du nord des Pays Bas. Pour automne et hiver. 300 grains / g

GRAMMES / 1 : 2.80€ | 5 : 10.00€

Rubine

Variété traditionnelle d'automne toute rouge. Bonne saveur et très décorative quand on la plante en alternance avec des choux de bruxelles vert

GRAMMES / 1 : 2.80€ | 5 : 10.00€

CHOUX BROCOLIS

Culture plus facile que le chou-fleur. On récolte la pomme principale puis les pommes secondaires, plus petites.

Calinaro

Plante naine à demi-naine, précoce, pour production d'automne. Larges têtes relativement grosses pour une variété population (environ 350 g). Grande souplesse de récolte, environ 50 jours après plantation. Saveur exceptionnelle. 180 grains / g

GRAMMES / 0.5 : 3.50€ | 2 : 11.00€ | 5 : 21.50€

SEMIS J F M A M J J A S O N D RÉCOLTE J F M A M J J A S O N D

À jets verts calabrais

Variété pour récolte d'automne jusqu'aux premières gelées. Pousses vertes, tendres et savoureuses à consommer comme le chou-fleur. 300 grains / g

GRAMMES / 1 : 2.80€ | 5 : 9.00€ | 20 : 28.00€

SEMIS J F M A M J J A S O N D RÉCOLTE J F M A M J J A S O N D

Branchu à jets pourpres (= Brocoli asperge)

Très ancienne variété. Rustique. Produit en fin d'hiver, de manière échelonnée, de nombreux rejets à l'aisselle des feuilles, de 15 - 20 cm de long terminés par un petit chou - fleur violet. Ces tendres rejets se consomment crus ou légèrement cuits. VDA 300 grains / g

GRAMMES / 1 : 2.80€ | 5 : 9.00€ | 20 : 28.00€

SEMIS J F M A M J J A S O N D RÉCOLTE J F M A M J J A S O N D

Violet du Cap

Variété-population tardive pour récolte d'hiver, qui donne une belle tête violette dense et homogène, puis de nombreux rejets.

GRAMMES / 0.5 : 2.80€ | 2 : 6.50€

SEMIS J F M A M J J A S O N D RÉCOLTE J F M A M J J A S O N D

CHOUX-FLEURS

Culture délicate à réserver aux sols humifères et pouvant être arrosés régulièrement. A cultiver sans à-coups. 350 graines / g

Neckarperle

Variété allemande précoce (récolte 70 jours après plantation) rustique et régulière. Pomme ronde, compacte, d'une blancheur parfaite. Feuillage vigoureux qui protège la pomme jeune et évite qu'elle ne jaunisse au soleil. Moins bien adaptée aux régions à été chaud. Récolte échelonnée.

GRAMMES/0.5 : 4.00€ | 2 : 12.50€ | 5 : 22.00€

SEMIS J F M A M J J A S O N D

RÉCOLTE J F M A M J J A S O N D

Armado

Chou-fleur d'hiver demi - précoce (80 jours), au feuillage vigoureux, à pomme volumineuse et ferme ; un des plus résistants au froid.

GRAMMES/0.5 : 2.80€ | 2 : 5.50€

SEMIS J F M A M J J A S O N D

RÉCOLTE J F M A M J J A S O N D

Flora blanca

Variété demi-précoce bien adaptée à la culture de plein champ d'automne-hiver. Pomme bien blanche. Variété population cultivée en France dans les années 70, juste avant l'arrivée des premiers hybrides. Obtention hollandaise de 1972.

GRAMMES/0.5 : 3.20€ | 2 : 9.00€ | 5 : 17.50€

SEMIS J F M A M J J A S O N D

RÉCOLTE J F M A M J J A S O N D

Goodman

Variété à croissance lente mais vigoureuse, produisant de grandes pommes blanches et compactes de belle qualité. Convient tout particulièrement pour la récolte d'automne. Sélection biodynamique Sativa pour professionnels. Semis d'hiver ou de printemps en pleine terre plantation : 1.5 à 2 mois après le semis.

GRAMMES/0.5 : 4.00€ | 2 : 12.50€ | 5 : 22.00€

SEMIS J F M A M J J A S O N D

RÉCOLTE J F M A M J J A S O N D

Odysseus

Variété précoce (70 jours) au développement rapide. Pomme très blanche et dense. Extrêmement bon goût. Récolte assez groupée. Adaptée à la culture précoce sous tunnel, aux premières plantations en pleine terre et à la culture pour récolte en automne. Sélection Kultursaat 2003.

GRAMMES/0.5 : 4.00€ | 2 : 16.00€ | 5 : 30.00€

SEMIS J F M A M J J A S O N D

RÉCOLTE J F M A M J J A S O N D

Tabiro

Variété tardive (110 jours) pour récolte d'automne - hiver. Pomme de taille moyenne mais dense, de couleur crème, protégée par les feuilles. Sélection Kultursaat 2014 NI.

GRAMMES/0.4 : 4.50€ | 1.5 : 14.50€ | 4 : 29.00€

SEMIS J F M A M J J A S O N D

RÉCOLTE J F M A M J J A S

Tardif d'Angers

Variété traditionnelle de chou-fleur d'hiver, dont la pomme est plus blanche, plus serrée, plus ferme et un peu moins grosse (environ 1.5 kg), que celle d'autres chou-fleur. Il est surtout cultivé dans l'Ouest et le Midi où il résiste aux froids modérés (-6°C). Une fois cueillie, la pomme se conserve plusieurs jours sans faner

GRAMMES / 0.5 : 2.80€ | 2 : 5.50€

SEMIS J F M A M J J A S O N D

RÉCOLTE J F M A M J J A S O N D

Romanesco

Variété traditionnelle non hybride. Pomme constituée d'un ensemble de mini - bouquets vert pâle spiralés, disposés en pyramide spiralée particulièrement décorative. Goût délicat qui rappelle le brocoli. Croissance vigoureuse. Variété de chou-fleur assez précoce et assez facile à réussir.

NON DISPONIBLE EN 2017

CHOUX FRISES

Choux non pommés, à longue tige dont on récolte les grandes feuilles très frisées, en partant du bas vers le haut de la plante. Les feuilles tendres et savoureuses sont récoltées après quelques gelées. Convient aux cultures en altitude. Excellent cuit à l'étouffé ou en gratin. La seconde année, on peut aussi récolter les jeunes tiges florales, à cuire légèrement, très tendres. 300 graines / g.

SEMIS J F M A M J J A S O N D

RÉCOLTE J F M A M J J A S O N D

Noir de Toscane

Plante demi-naine très décorative, avec ses longues feuilles entières, vert foncé presque noires. Excellente saveur, rappelant un peu celle du brocoli. Une gelée n'est pas nécessaire avant la récolte. VDA.

GRAMMES / 1 : 2.80€ | 5 : 10.00€ | 20 : 30.00€

Rouge = roter krauser

Variété tardive. Cycle de 135 jours après plantation. Grandes feuilles, grossièrement frisées. Saveur excellente.

VOIR DISPONIBILITES SUR LE SITE INTERNET.

Rouge de Russie

Variété traditionnelle originaire de Russie, très rustique au froid (et à la piéride du chou) qui se consomme tout l'hiver. Les feuilles profondément lobées sont vertes, teintées de rouge-violet surtout après des coups de froid. Leur saveur est d'ailleurs améliorée par le gel qui les rend plus tendres. A la fois savoureuse, décorative et originale. VDA.

NON DISPONIBLE EN 2017

Vert grand du Nord

Tige forte de 1 à 1,50 mètre, terminée par un panache de feuilles découpées, très frisées d'un beau vert franc et de 30 à 40 cm de long.

GRAMMES / 1 : 2.80€ | 5 : 10.00€ | 20 : 30.00€

Westlandse winter

Variété demi-naine tardive. Plante robuste au feuillage ondulé bleu-vert. Rendement élevé, bonne résistance au froid.

GRAMMES / 1 : 2.80€ | 5 : 10.00€ | 20 : 30.00€

CHOUX RAVES

Ce curieux légume est assez peu cultivé en France. Il produit un renflement sur la tige, un peu au dessus du sol. Cette « pomme » est croquante, juteuse et savoureuse. On la consomme crue, à la croque au sel, comme des radis, ou râpée. Elle est également très bonne cuite. Sa culture est relativement facile. Il craint surtout les grosses chaleurs et ne doit pas manquer d'eau sinon la pomme devient fibreuse. Pour une culture de printemps, bien qu'il supporte les petites gelées tardives, la pomme peut s'allonger, se déformer ou monter à graine si le temps est trop froid (0 à 5 °C).

Semer si possible en pépinière dès février sous abri, sinon en mars-avril en pleine terre. Plantation 30x30 cm. La récolte s'effectue environ 2 mois plus tard, lorsque les pommes ont la taille d'une orange.

Pour une culture d'automne, semer en pépinière de juin à août. Plantation 30x40 ou 40x40 cm. Récolte de plus grosses pommes deux à trois mois plus tard (automne-début hiver avant les fortes gelées). Conservation en cave jusqu'en mars. 300 graines / g.

LES ASTUCES DE GERMINANCE

Semis de très petites graines en pépinière ou en place
Mélanger les semences dont vous avez besoin à du compost finement tamisé ou à du sable fin à peine humide. La quantité de compost ou de sable dépend de la quantité de semence et de la surface à ensemercer.

Mélanger soigneusement pour bien répartir les semences. Epandre le mélange à la volée ou dans des sillons. Arroser finement. Les semences seront ainsi bien réparties et semées à faible profondeur. Maintenir la surface du sol humide jusqu'à la levée.



Lanro

Variété précoce, pour culture de printemps. Pomme ronde, vert pâle, grosse comme une orange (200 - 300 g). Supporte les gelées tardives et résiste à la montée à graine. Croissance environ 2 mois.

VOIR DISPONIBILITES SUR LE SITE INTERNET.

SEMIS J F M A M J J A S O N D

RÉCOLTE J F M A M J J A S O N D

Rasko

Pomme vert clair légèrement aplatie. Croissance homogène. Bon taux de belles pommes. Chair ferme, longtemps non fibreuse. Saveur aromatique équilibrée avec une note de noisette. Variété demi-précoce pour le printemps, le début de l'été et l'automne. Convient aussi à la culture sous abri. Variété sélectionnée il y a 40 ans en Suisse par Ilmar Randuja, pionnier de la sélection potagère biodynamique, et maintenue par Kultursaat qui l'a améliorée et inscrite.

GRAMMES / 0.75 : 4.00€ | 2 : 10.00€ | 5 : 22.00€

SEMIS J F M A M J J A S O N D

RÉCOLTE J F M A M J J A S O N D

Superschmeltz

Variété tardive pour récolte d'automne à très grosse pomme vert clair, très tendre (superschmelz signifie super fondante en allemand). Quand elle est semée tôt (mars), elle peut peser en automne jusqu'à 8 kg sans devenir fibreuse ! Croissance lente, résistante à la montée à graines. Goût intense et très aromatique.

GRAMMES / 0.75 : 2.80€ | 2 : 6.00€ | 5 : 14.00€

SEMIS J F M A M J J A S O N D

RÉCOLTE J F M A M J J A S O N D

Azur Star

Belle variété hâtive pour culture de printemps. Particulièrement bien adaptée à la culture précoce en plein champ, mais convient aussi à

la culture sous abri. Très décorative. Azur star résiste à la montée à graines. Il a une pomme violette, légèrement aplatie et tendre, rarement fibreuse. Sa chair blanche est particulièrement savoureuse. Durée de culture : 80 jours environ.

GRAMMES / 0.75 : 3.80€ | 2 : 8.50€ | 5 : 20.00€

SEMIS J F M A M J J A S O N D

RÉCOLTE J F M A M J J A S O N D

Blaril

Variété semi-précoce (plus tardive que Lanro et Azur Star dont il prend la suite) à pomme ronde légèrement aplatie, bleu violet métallisé, plutôt pour culture de fin d'été et automne. La pomme peut devenir très grosse (jusqu'à 1 kg). Très bonne texture et saveur. Sélection biodynamique suisse d'Ilmar Randuja.

GRAMMES / 0.75 : 2.80€ | 2 : 6.00€ | 5 : 14.00€

SEMIS J F M A M J J A S O N D

RÉCOLTE J F M A M J J A S O N D

CHOUX DE CHINE

Pé-tsaï Granaat var. pekinensis

Cousin oriental du chou, à pomme ovale, feuilles vert pâle serrées, de saveur fine et rafraichissante. Culture délicate : il monte facilement à graine dès que la température est trop fraîche (au moins 15°) ou s'il manque d'eau. Besoin d'un sol riche. Semer en pépinière en pleine terre ou en motte. Attention aux altises et aux noctuelles : traiter régulièrement dès la levée et tant que les plantes sont jeunes. Planter 3 semaines à un mois plus tard à 40 x 30 cm environ. Butter légèrement, pailler. Récolte de septembre à novembre. Se conserve environ 2 semaines dans un endroit frais et sombre. Excellent cru. 350 graines / g

GRAMMES / 0.75 : 2.80€ | 2 : 5.50€ | 5 : 11.00€

SEMIS J F M A M J J A S O N D

RÉCOLTE J F M A M J J A S O N D

Pak-choï Taisai var. chinensis 

Chou non pommé, à croissance rapide et qui forme un bouquet de feuilles vert foncé aux larges nervures blanches, en cuillère. Taisai est une variété classique, vigoureuse, rustique, à côtes très blanches. Ne pas semer au printemps. Éviter les sols séchant et abriter du vent. Températures optimales : 16-20°C. Résiste au gel. Semer en place en pleine terre à 30 cm d'écartement puis éclaircir à 25 cm sur le rang. Ou semer en pépinière et repiquer un mois plus tard. Arroser régulièrement. Culture sous abri : récolte en novembre-décembre. Excellent légume d'accompagnement. Se consomme aussi cru ou cuit. Saveur douce, goût de chou peu prononcé, légère saveur de navet. 350 graines/g

GRAMMES / 1 : 2.80€ | 5 : 9.00€ | 20 : 28.00€

SEMIS J F M A M J **J A** S O N D

RÉCOLTE J F M A M J J A **S O N D**

CHOUX-NAVET = RUTABAGA

Ressemble à un gros navet mais en diffère par ses feuilles lisses. Le rutabaga est l'autre nom donné aux variétés à chair jaune, les meilleures pour l'alimentation humaine. Il craint la sécheresse et se développe bien en conditions océaniques ou montagnardes. Il préfère les sols argileux et frais mais s'adapte bien aux sols acides et pauvres. Pailler et maintenir le sol frais tout au long de la culture. Délicieux cuit au four ou sous la cendre, en pot-au-feu ou sautées. Semis en pépinière en pleine terre. Eclaircir à 5 cm. Planter à 30 x 55 cm quand la racine fait presque 1 cm de diamètre.

SEMIS J F M A **M J** J A S O N D

RÉCOLTE J F M A M J J A **S O N D**

Champion (= jaune à collet rouge)

Racine très volumineuse, arrondie, rouge violacé au dessus. Variété très rustique, résistante aux maladies et d'excellent rendement.

Principalement cultivée pour l'alimentation du bétail, elle constitue un excellent légume lorsqu'elle est consommée jeune (taille d'un poing).

GRAMMES / 1 : 2.80€

Wilhelmsburger (= jaune à collet vert) 

Racine sphérique jaune à collet vert. Très bonne plante alimentaire (pot au feu) ou fourragère à chair dense de très bonne conservation : les racines mises en tas ou en silos résistent à des froids modérés.

GRAMMES / 1 : 2.80€ | 5 : 5.50€ | 20 : 14.50€ | 50 : 30.00€

Ciboule Ishikura Long White Voir page 58**CLAYTONE DE CUBA** *Claytonia perfoliata* 
(= Pourpier d'hiver)

Plante annuelle basse, étalée, au feuillage charnu et tendre, qui donne une salade abondante et fraîche tout l'hiver et au début du printemps (semis d'automne sous abri). Semer clair, en pleine terre, en surface ou à très faible profondeur puis plomber et arroser.

Arroser après récolte pour qu'elle repousse. 2 200 graines/g

GRAMMES / 0.5 : 2.80€ | 2 : 5.50€ | 5 : 10.00€

SEMIS J F M A **M J J A** S O N D

RÉCOLTE **J** F M A M **J J A S O N D**

CONCOMBRES *Cucumis sativus*

Plante annuelle rampante craignant froid et humidité, exigeante en fumure. Semer après les derniers risques de gelées, sous abris, en mottes, ou en pleine terre, en poquet, à 1,20 m de distance. Après levée, planter en lignes espacées de 1.20 m ou en carré à 50 cm d'écartement ou éclaircir le semis direct pour ne garder qu'un plant par poquet. Les aider à grimper sur des rames ou du grillage. Protéger du froid par des cloches ou châssis, pailler. 30-40 graines / g suivant les variétés

SEMIS J F M A M J J A S O N D

RÉCOLTE J F M A M J J A S O N D

Demi-long blanc

Variété traditionnelle à fruit blanc crème de 20-25 cm de long et 6 cm de diamètre (200-250 g). Chair douce, rarement amère. Vigoureuse et productive.

GRAINES / 20 : 2.80€ | 50 : 3.50€ | 100 : 6.00€ | 250 : 14.00€

Le généreux

Variété traditionnelle, rustique et productive. Fruits demi-longs, vert foncé, très rarement amers. Pour culture palissée de plein champ ou sous abri froid. Les fruits cueillis jeunes peuvent servir de cornichons.

GRAINES / : 2.80€ | 50 : 3.50€ | 100 : 6.00€ | 250 : 14.00€

Lemon

Variété ancienne, rustique et productive. Nombreux fruits jaunes de la taille d'un gros citron. Très digestes, ils sont appréciés des enfants. 3 – 4 pieds suffisent pour une famille.

GRAINES / 20 : 2.80€ | 50 : 3.50€ | 100 : 6.00€ | 250 : 14.00€

Marketmore

Variété américaine productive et résistante à de nombreuses maladies.

Fruits demi longs à peau lisse et fine, vert foncé, de 20 -25 cm de long. Chair ferme et croquante, comportant peu de graines. Saveur très agréable, rarement amère. Pour culture en pleine terre et sous abri.

GRAINES / 20 : 2.80€ | 50 : 3.50€ | 100 : 6.00€ | 250 : 14.00€

Muncher nouveau

Concombre d'origine israélienne adapté à la sécheresse et jamais amer. La plante est productive et vigoureuse. Elle donne des petits concombres, de 12 cm de long, à peau fine, vert foncée, lisse et presque sans épines.

GRAINES / 20 : 2.80€ | 50 : 3.50€

Rollison's Telegraph

Variété issue du concombre vert long anglais. Fruit cylindrique vert long lisse, de 30 à 40 cm de long, à chair blanche, ferme et très pleine : contient peu de graines. Très productif (6 à 8 fruits / pieds). Culture possible sous abri et en plein champ.

GRAINES / 20 : 2.80€ | 50 : 3.50€

Tanja

Variété de haut rendement pour le plein champ. Récoltés jeunes, les fruits sont vert foncé, minces et d'environ 35 cm de long. Chair sans aucune amertume. Sélection Hild.

GRAINES / 20 : 2.80€ | 50 : 3.75€ | 100 : 7.00€ | 250 : 17.50€

Vert long maraîcher

Variété traditionnelle, rustique et productive. Fruit cylindrique long de 25 à 30 cm, à peau lisse, vert clair. Chair blanche et croquante.

KIWANO* **Cucumis metuliferus, (= Concombre africain)**

Genre de petit concombre à gros piquants de 100 à 200 g vert devenant orange à maturité. Pulpe acidulée à consommer crue, en salade ou en salade de fruits. Il pousse bien sous nos climats et se cultive comme les autres concombres. Se conserve très bien à 15 - 20 ° C. Ce qui permet d'en manger jusqu'en hiver.

GRAINES/20 : 2.80€ | 50 : 3.50€ | 100 : 6.00€ | 250 : 14.00€

SEMIS J F M A M J J A S O N D

RÉCOLTE J F M A M J J A S O N D

CONCOMBRE D'ARMENIE **Cucumis melo, var. flexuosus (= Concombre serpent)**

Ce "Concombre" appartient en fait à l'espèce melon. Il produit un gros concombre blanc à peau plus ou moins rainurée, longs de 30 à 50 cm. Saveur très fine quand ils sont jeunes. On les consomme en rondelles crues ou cuites. On peut aussi les confire au vinaigre. Sa culture demande une terre riche et beaucoup de chaleur. Il préfère être cultivé sous abri, mais peut être cultivé en pleine terre. Dans ce cas, ne semer qu'en terre bien réchauffée (mi-mai à fin juin) et à bonne exposition, en place en poquets. Ou semer en pot sous-abri fin avril. Planter à 1 m en tous sens. Développement rapide. Pas besoin de le tailler. Arroser régulièrement au pied et enlever les fleurs mâles pour diminuer l'amertume. Il vaut mieux le palisser. (C2).

GRAINES/20 : 2.80€ | 50 : 3.50€ | 100 : 6.25€ | 250 : 14.50€

SEMIS J F M A M J J A S O N D

RÉCOLTE J F M A M J J A S O N D

CORNICHONS *Cucumis sativus* 

Même culture que le concombre mais généralement en plein champ.

SEMIS J F M A M J J A S O N D

RÉCOLTE J F M A M J J A S O N D

De Bourbonne

Le plus long de tous les cornichons. Fruits abondants, minces comme de petits concombres, à poils noirs. Chair ferme et savoureuse. Finesse et beauté remarquables pour ce cornichon excellent confit au vinaigre. Peut grimper sur un grillage.

GRAINES/20 : 2.80€ | 50 : 3.50€ | 100 : 6.00€ | 250 : 14.00€**Petit de Paris**

Variété classique, très productive. Gros fruits courts et trapus à épines noires. Plante vigoureuse et fertile dont les tiges peuvent atteindre 1m50 à 2 m de long. Récolter peu de temps après la floraison lorsque les cornichons sont de la grosseur d'un doigt.

QUANTITES LIMITEES : VOIR DISPONIBILITES SUR LE SITE INTERNET**L'ECLAIRCISSEGE**

Il vaut mieux un peu moins de légumes mais mieux développés, aussi l'éclaircissage est-il très important. Il se fait en 2 fois : le premier quand les plantules ont leurs premières feuilles, le second 15 jours à 3 semaines plus tard quand les plants commencent à bien se développer. Enlever tous les plants serrés les uns contre les autres, les plants malades, chétifs, rongés par les insectes. Le plant arraché, s'il est beau, peut être repiqué un peu plus loin (betterave, chicorée, laitue) ou consommé.



COURGETTES *Cucurbita pepo*

Plantes buissonnantes, non coureuses. Culture facile. Semis en godet à partir de mi-avril pour plantation en plein champ à partir de mai quand le sol est suffisamment réchauffé, si possible sur butte paillée. Ecartement: 1,5 m entre rangs et 1,2 m sur le rang. Ou, plus facile, semer directement en place en poquets de 2-3 graines à partir de mai. Récolte au bout de 6 - 8 semaines. Le nombre de courgettes produites diminue quand on les laisse grossir.

SEMIS J F M A M J J A S O N D

RÉCOLTE J F M A M J J A S O N D

Black beauty (= verte de Milan)

Variété classique. Fruits allongés, vert foncé brillants. Production abondante et régulière. Bonne saveur.

GRAINES / 15 : 2.80€ | 50 : 4.75€ | 100 : 8.50€ | 250 : 20.50€ | 500 : 38.50€

Blanche d'Egypte

Fruits presque ovales (environ deux fois plus longs que larges) de couleur crème à vert pâle à chair dense et savoureuse : elle reste ferme à la cuisson et convient bien pour la congélation (ratatouille). Cueillir quand les fruits sont encore jeunes et mesurent 15 cm de long (environ 500 grammes). Rustique et productive. NI.

GRAINES / 15 : 2.80€ | 50 : 4.75€

De Nice à fruit rond

Fruits ronds, vert clair, rustique. Appréciée par de nombreux jardiniers. Les fruits sont plus savoureux quand ils sont récoltés petits. (C2).

GRAINES / 15 : 2.80€ | 50 : 4.75€ | 100 : 8.50€ | 250 : 20.50€

Gold rush

Fruits longs, minces, jaune vif. Très prolifique. Le fruit se consomme jeune lorsque la peau est encore tendre. Variété-population d'origine anglaise, non hybride. F1 (à ne pas confondre avec la Gold rush F1) NI

GRAINES / 15 : 2.80€ | 50 : 4.75€ | 100 : 8.50€

Grise d'Alger (= grey zucchini, verte petite d'Alger)

Petits fruits allongés, en massue, verts finement striés de vert clair.

Variété précoce et productive, saveur excellente. Très appréciée dans le Midi car elle résiste bien à la sécheresse.

GRAINES / 15 : 2.80€ | 50 : 4.75€

Zuboda (= Mutabile)

Fruits allongés verts, relativement précoce, très légèrement mouchetés, sans "cœur" et savoureux. Bonne productivité et excellente conservation des fruits. Bonne résistance au froid en arrière saison. Adaptée à la culture de plein air. Sélection biodynamique Sativa Rheinau.

**GRAINES / 15 : 2.80€ | 50 : 4.75€ | 100 : 8.50€ |
250 : 20.50€ | 500 : 38.50€**

COURGES Cucurbita pepo

Culture identique à celle de la courgette. Ecartement entre rangs 1,5 m (pour les non coureuses), 2 à 3 m (pour les coureuses) et 1,2 m sur le rang. Récolte des fruits jeunes en été ou à complète maturité avant les gelées quand le pédoncule est sec. Ces fruits se conservent plusieurs mois au sec (70% d'humidité) et à température tiède (15°C).

SEMIS J F M A M J J A S O N D

RÉCOLTE J F M A M J J A S O N D

Delicata (= sweet potato)

Peu coureuse. Fruits de 750 grammes environ, ovales, allongés (20 - 25 cm), de couleur crème à sillons vert foncé. Consistance et saveur de la chair sont très agréables. Elle ressemble par sa couleur et son goût à la sweet dumpling. Bonne conservation. VDA.

GRAINES / 15 : 2.80€ | 50 : 5.00€ | 100 : 9.00€ | 250 : 22.00€

Courge Jack be little

Mini courge ronde côtelée, très aplatie, de 5 à 8 cm de diamètre sur 2 à 3 cm de hauteur. Variété coureuse très productive. Les fruits ont une chair orangée, farineuse, sucrée avec un bon goût de châtaigne. Très décorative, on peut, par exemple, servir la soupe dans cette cocotte miniature.

GRAINES / 15 : 2.80€ | 50 : 5.00€ | 100 : 9.00€ | 250 : 21.00€

Pâtisson blanc

Non coureuse. Nombreux fruits ivoire de la forme d'une soucoupe volante ou d'une fleur (à vous de voir). Chair ferme, épaisse et blanche. Se consomme jeune ou à maturité. Très décoratifs. VDA.

GRAINES / 15 : 2.80€ | 50 : 5.00€ | 100 : 9.00€ | 250 : 21.00€ | 500 : 40.00€

Pomme d'or

Coureuse ou grimpanche. Produit 15 à 20 fruits jaune d'or de la taille d'une orange. Très décoratif. Les consommer jeunes comme les courgettes ou cueillir les fruits bien mûrs à l'automne et les cuire à la vapeur, au four, coupés en 2, ou farcis (délicieux !). VDA.

GRAINES / 15 : 2.80€ | 50 : 5.00€ | 100 : 9.00€ | 250 : 21.00€ | 500 : 40.00€

Spaghetti

Coureuse, vigoureuse. Fruits ovales, jaune clair à maturité. Récolter à maturité complète avant les gelées. Conservation 1 à 2 mois en cave ou à la maison. Leur chair est particulière : après cuisson, elle se défait en « spaghetti », très digestes. VDA.

QUANTITES LIMITEES : VOIR DISPONIBILITES SUR LE SITE INTERNET

Courge striped cushaw (= cochiti pueblo)

Espèce mexicaine coureuse, à gros fruits en forme de gourde, rayé vert blanc. Très longue conservation, qui permet de manger de la “courgette” en hiver. Botaniquement, elle ne fait pas partie des C. pepo (C. mixta) : elle ne se croise pas avec d’autres Cucurbitacées du jardin.

GRAINES / 15 : 2.80€ | 50 : 5.00€

Sweet dumpling (= Patidou)

Coureuse (2 m) petits fruits côtelés blanc et vert foncé. Chair brun - orange fondante et sucrée, au goût de châtaigne. Cuisson à la vapeur (coupés en deux) ou au four entière. Facile à cultiver. Bonne conservation des fruits. Excellents!

GRAINES / 15 : 2.80€ | 50 : 5.00€ | 100 : 9.00€ | 250 : 21.00€ | 500 : 40.00€

Table queen (= Royal acorn)

Peu coureuse. Fruits de 1 kg environ, en forme de gland (acorn en anglais), à peau côtelée, vert foncé. Chair orange, ferme, très parfumée avec un goût de noisette ou d’amande fraîche. A consommer jeune ou à maturité. Se conserve plusieurs mois. VDA.

GRAINES / 15 : 2.80€ | 50 : 5.00€ | 100 : 9.00€ | 250 : 21.00€ | 500 : 40.00€

À graines nues Lady Godiva

Coureuse. Gros fruits qu’on récolte en octobre et qu’on laisse mûrir 2-3 mois avant d’en extraire les graines : on les lave, on les égoutte et on les fait sécher le plus rapidement possible en couches minces que l’on remue souvent (env. 400 g de graines par plante). On les conserve au sec et à l’obscurité. Ces graines sans écorce, riches en huile, ont un goût délicieux de noisette. A consommer crues, grillées, salées, en apéritif ou concassées, dans des pâtés végétaux ou des desserts. On peut aussi en donner, écrasées avec de l’ail, aux animaux domestiques pour les vermifuger. Culture facile. VDA. 4 graines / g

GRAMMES | 3 : 2.80 € | 12 : 7.50 €

LES CONSEILS DE GERMINANCE

Semis des cucurbitacées

Chaque année, des jardiniers et des maraîchers rencontrent des problèmes pour réussir leur semis. Nous rappelons que les semences de courge, potiron, concombre, melon ont besoin de suffisamment de chaleur pour germer régulièrement et rapidement. De plus, ces semences craignent beaucoup plus l’excès d’eau que le manque d’eau, tout particulièrement quand on les sème sous abri, en motte, godet ou terrine ; elles pourrissent alors facilement, surtout si la température est insuffisante. Au semis, les semences doivent recevoir assez d’eau pour gonfler ; on ne devrait pas avoir besoin de les arroser à nouveau avant la levée.

COURGES MUSQUEES *Cucurbita Moschata*

Plantes coureuses. Même culture que les courges coureuses. Nécessitent seulement un peu plus de chaleur et un peu plus de place. Excellentes en potages, veloutés.

SEMIS J F M A M J J A S O N D

RÉCOLTE J F M A M J J A S O N D

Butternut

Fruits de 1,5 à 3 kg, beige, allongés, renflés à la base, contenant très peu de graines. Chair orange, très parfumée au grain très fin. Très bonne conservation (jusqu'à Pâques parfois).

GRAINES / 15 : 2.80€ | 50 : 5.00€ | 100 : 9.00€ | 250 : 21.00€ | 500 : 40.00€ | 1000 : 79.00€

D'hiver de Provence

Fruits vert foncé devenant ocres à maturité. Variété adaptée aux fortes chaleurs estivales qui réussit moins bien en régions plus fraîches. Chaque pied peut donner 2 à 5 gros fruits aplatis et profondément côtelés d'environ 5 à 20 kg qui se conservent plusieurs mois. Chair d'excellente qualité, de couleur orange vif à saveur musquée légèrement sucrée. Elle se vend entière ou en tranche pendant 8 mois de l'année. Pour potages, gratin, sautée, en tarte, salée ou sucrée. (C2).

QUANTITES LIMITES : VOIR DISPONIBILITES SUR LE SITE INTERNET

Futsu black

Produit de 4 à 10 petits fruits, aplatis et profondément côtelés de 10-15 cm de diamètre et de couleur brun-orange à maturité. Chair orange ferme et épaisse avec un léger goût de noisette de très bonne qualité et de bonne conservation. Culture facile. Excellent cuit au four ou dans une cocotte.

GRAINES / 15 : 2.80€ | 50 : 5.00€ | 100 : 9.00€ | 250 : 21.00€ | 500 : 40.00€

Longue de Nice

Gros fruits allongés en massue, de 10 à 18 cm de diamètre sur 0,60 à 1 m de long. Variété tardive qui produit 2 à 4 fruits ocres à maturité, d'un poids de 3 à 10 kg. Chair ferme, orange, sucrée et musquée. Très bonne conservation. Ils peuvent aussi se cueillir jeunes (vert).

VOIR DISPONIBILITES SUR LE SITE INTERNET

Sucrine du Berry

Fruits ovales, renflés du côté des graines, deviennent beiges à maturité. Chair orange. Chaque pied donne environ 5 - 6 fruits d'environ 2 kg. Bonne conservation. Idéale pour les potages, veloutés ou gratin.

GRAINES / 15 : 2.80€ | 50 : 5.00€ | 100 : 9.00€ | 250 : 21.00€ | 500 : 40.00€ | 1000 : 79.00€

EPINARDS *Spinacia oleracea* 

Semis en lignes espacées de 20-25 cm. Repousse bien si on ne récolte que les grandes feuilles. Peut se consommer cru ou cuit. Peut aussi se cultiver comme engrais vert. 100 graines / g

Viking (= Matador)

Variété vigoureuse aux feuilles vert foncé, lisses à légèrement cloquées, larges et charnues. Très productive et résistant bien au froid. Variété traditionnelle tardive pour récolte de printemps-été ou d'automne-hiver. Lente à monter à graine.

GRAMMES / 8 : 2.80€ | 20 : 5.50€ | 50 : 10.00€ | 100 : 16.00€ | 250 : 33.00€ | 500 : 60.00€

SEMIS J F M A M J J A S O N D RÉCOLTE J F M A M J J A S O N D

D'été de Rueil

Variété population de la région parisienne, probablement sélectionnée au début du 20^e siècle, pour culture de printemps - début d'été. Feuilles aux longs pétioles, au limbe lisse, vert franc, charnu et très tendre, d'un goût assez doux, légèrement sucré. Variété radiée du catalogue officiel français en 1978. NI.

GRAMMES / 5 : 2.80€

SEMIS J F M A M J J A S O N D RÉCOLTE J F M A M J J A S O N D

Monstrueux de Viroflay

Variété traditionnelle rustique et hâtive, déjà citée dans le Vilmorin de 1883. Elle donne de larges feuilles vert foncé. Particulièrement recommandée pour les récoltes d'automne.

GRAMMES / 8 : 2.80€ | 20 : 6.00€

SEMIS J F M A M J J A S O N D RÉCOLTE J F M A M J J A S O N D

Géant d'hiver race Verdil

Variété à feuille large, ample et épaisse, vert foncé. Race vigoureuse à fort rendement, résistante au froid. Très bonne valeur alimentaire et excellente saveur. Semis en automne ou au printemps. Sélection biodynamique Kultursaat.

GRAMMES / 8 : 2.80€ | 20 : 5.50€ | 50 : 10.00€ | 100 : 16.00€ | 250 : 33.00€ | 500 : 60.00€

SEMIS J F M A M J J A S O N D RÉCOLTE J F M A M J J A S O N D

FENOUILS *Foeniculum vulgare* 

Le fenouil est une plante facile à cultiver quand les conditions lui permettent une croissance régulière. Il a besoin d'un sol bien fumé à l'avance, d'air et de lumière et de ne pas manquer d'eau. On consomme le bulbe aussi bien cru que cuit ; il a un léger goût anisé. On distingue les variétés précoces à bulbe plus ou moins aplati et les variétés tardives, de type Florence, à bulbe plus arrondi et plus lourd qui ne doivent pas être semées avant fin juin sinon elles risquent de monter à graines prématurément. Les premières se sèment dès le début du printemps sous abri ou dès avril-mai en pleine terre : le sol doit être à 15-20°. Ecartement 40-50 cm entre rangs x 30 cm sur le rang. Le semis en motte ou en pépinière est possible. Pailler, butter, rentrer en cave dès les premières gelées. 200 graines / g

Doux précoce d'été

Variété traditionnelle hâtive à bulbe plat, tendre et très parfumé. VDA.

QUANTITES LIMITES : VOIR DISPONIBILITES SUR LE SITE INTERNET

SEMIS J F M A M J J A S O N D RÉCOLTE J F M A M J J A S O N D

Zefa fino

Variété précoce à bulbe blanc aplati, de section ovale et résistante à la montée à graine prématurée. Convient pour toutes cultures sous abri ou en pleine terre de printemps et d'été. Obtention Wädenswil en Suisse.

GRAMMES/2 : 2.80€ | 5 : 5.50€ | 20 : 15.00€ | 50 : 35.00€ | 100 : 62.50€

SEMIS J F M A M J J A S O N D

RÉCOLTE J F M A M J J A S O N D

Zefa tardo

Variété semi-précoce à grand bulbe blanc, lourd. Très apprécié des maraîchers. Bon rendement et bon goût.

VOIR DISPONIBILITES SUR LE SITE INTERNET

SEMIS J F M A M J J A S O N D

RÉCOLTE J F M A M J J A S O N D

Perfection

Variété vigoureuse aux bulbes blancs très résistants à la montée à graine prématurée. Bulbification en jours décroissants. Convient surtout pour les semis d'été en région à automne doux. Bon rendement et bon goût.

GRAMMES/2 : 3.50€ | 5 : 7.50€ | 20 : 22.25€

SEMIS J F M A M J J A S O N D

RÉCOLTE J F M A M J J A S O N D

FEVES *Vicia faba*

Semis en place en pleine terre l'automne dans les régions à hiver doux ou dès la sortie de l'hiver. Un grain tous les 10 cm à 5-6 cm de profondeur. Écartement entre rangs 40-50 cm. Butter. Pailler. Arroser régulièrement par temps sec. Pulvériser plusieurs matins de suite de la tisane d'ortie en cas d'attaque importante de puceron

noir. Récolter les fèves lorsqu'elles sont encore vertes et bosselées par les grains. A consommer crue (grain frais) ou cuite (grain frais ou grain sec). Moins connu: on peut aussi faire cuire à l'étouffée les gousses coupées en morceaux.

SEMIS J F M A M J J A S O N D

RÉCOLTE J F M A M J J A S O N D

D'Aguadulce

Variété classique à longue cosse et gros grain vert.

Bon rendement. *70 graines/100 g*

GRAMMES/100 : 4.50€ | 250 : 8.50€

Hangdown grünkernig

Variété hollandaise à grains verts, moyennement tardive, robuste, avec des gousses pendantes, très longues, contenant de 4 à 5 grains de taille moyenne. Ces derniers, tendres et savoureux, restent verts après cuisson. *80 graines/100 g*

GRAMMES/100 : 4.50€ | 250 : 8.50€ | 500 : 13.25€ | 1kg : 21.50€

De l'Atlas

Variété originaire des montagnes magrébines et depuis, cultivée dans nos régions. Magnifiques grains violet foncé. NI. *35 graines/50 g*

GRAMMES/50 : 3.00€

Red épicule

Variété traditionnelle d'origine anglaise à gousses courtes de 3-4 grains rose lie de vin à l'état frais, rouge plus foncé à l'état sec. Très savoureuse. Culture comme les autres variétés de fève. *52 graines/75 g*

NON DISPONIBLE EN 2017

VARIETES KULTURSAAT

Variétés récentes sélectionnées sans manipulations génétiques

Kultursaatz est une association allemande de maraîchers-sélectionneurs en biodynamie.

Ils améliorent des variétés traditionnelles ou créent de nouvelles variétés par croisements naturels. Leurs critères principaux d'amélioration sont l'adaptation à la culture biologique, la valeur alimentaire et la saveur.

Sélectionnées et multipliées en Allemagne ou en Suisse, ces variétés ne sont probablement pas adaptées à toutes les régions françaises.

A vous de les essayer pour voir si elles vous conviennent.

Site : www.kultursaatz.org (en allemand)



FRAISIER DES 4 SAISONS



Rosacée, vivace. Variété très ancienne qui ne produit pas de stolons, mais de nombreux petits fruits parfumés. Production abondante. Préfère la mi - ombre. Ne craint pas le calcaire, mais la sécheresse. Semis en caissette d'avril à juillet. Recouvrir très peu la semence. Maintenir humide. Levée lente (20 jours), parfois capricieuse. Repiquer en godets ou en caissette. Mettre en place à 30 cm d'écartement à l'automne. Idéal pour parfumer un dessert !. 1500 graines / g

GRAMMES / 0.1 : 2.80€ | 0.5 : 7.50€ | 2 : 23.00€

HARICOTS *Phaseolus vulgaris*

Légumineuse annuelle à développement rapide mais sensible au froid (min. 12°C). Selon les variétés, la plante est soit naine (port buissonnant, 80 cm max) soit à rame (tige volubile de 1m50 à plus de 4m) et nécessite donc un tuteur. On sème courant mai (après les dernières gelées) en lignes distantes de 60 cm pour les variétés naines, 15 graines/mètre linéaire, et au moins 1m pour les rames, 5 graines/mètre linéaire. On peut aussi semer en poquet, de 3-4 graines, distantes de 50 cm pour les naines et de 1m pour les rames. Butter. Dose de semis 10-15 g/m² environ. Parmi la longue liste de variétés, il en existe différents types.

SEMIS J F M A M J J A S O N D

RÉCOLTE J F M A M J J A S O N D

HARICOTS NAINS FILET

Ils ne produisent pas de parchemin (fine membrane fibreuse dans la gousse) mais ils prennent rapidement le fil (longues fibres dans la gousse). Il faut donc les récolter jeunes, tous les 2-3 jours. Par contre ce sont les variétés les plus savoureuses.

Filet fin de Bagnol

Variété classique pour la production de haricot filet. Gousses vertes longues fines et cylindriques; quelques gousses plus plates. Elle réussit mieux en début et fin de saison. *300 graines/100 g*

GRAMMES/100 : 5.25€ | 250 : 11.00€ | 500 : 20.00€ | 1kg : 33.00€

Filet Grison

Variété traditionnelle d'origine suisse et oubliée qui donne de très belles gousses vertes fortement marbrées de 13 à 20 cm de long.

Plantes vigoureuses. Très bonne saveur. *Nl. 280 graines/75 g*

GRAMMES/75 : 4.75€ | 200 : 9.00€ | 400 : 16.00€ | 800 : 27.00€

Filet Morgane

Variété lente à prendre le fil. Gousse cylindrique verte de 18 - 20 cm à grain brun. Résistante à l'antracnose. Bonne sélection maraîchère pour le début et la fin de la saison. Obtention Clause 1979. *340 graines/75 g*

VOIR DISPONIBILITES SUR LE SITE INTERNET.

Filet sans fil Cupidon

Variété, vigoureuse, à floraison semi-externe et production groupée. Gousses vert clair, longues, sans fil, à parchemin absent à très faible. Elles peuvent se récolter au stade jeune comme un filet ou à un stade plus avancé en mangetout. Excellente qualité gustative.

Obtention Gautier 1988. *300 graines / 75 g*

VOIR DISPONIBILITES SUR LE SITE INTERNET.

HARICOTS NAINS MANGETOUT

Ils ne produisent pas de parchemin ni de fil. On peut donc les récolter plus gros, tous les 4-5 jours. Selon la variété, la gousse peut être verte, jaune (haricot beurre) ou violette.

Mangetout Braimar

Gousses cylindriques vertes longues de 20 cm, rondes et fines.

Variété plutôt hâtive appréciée pour son abondante production, son homogénéité. Récolte échelonnée. Obtention Brivain (S. Barbarin)

1992. *300 graines/100 g*

GRAMMES/100 : 5.25€ | 250 : 11.00€ | 500 : 20.00€ | 1kg : 33.00€

Mangetout Calvy

Variété vigoureuse et précoce. Port dressé. Gousses vertes, cylindriques et droites de 15 - 17 cm de long. Résistante à l'antracnose. Bon rendement. Obtention Caillard 1974. *230 graines/100 g*

GRAMMES / 100 : 5.25€ | 250 : 11.00€ | 500 : 20.00€ | 1kg : 33.00€

Mangetout Contender *

Variété traditionnelle rustique et très productive qui donne de belles gousses charnues vertes. Idéale pour la conserve. A récolter jeune avant que les gousses ne prennent le fil. *100 graines/50 g*

GRAMMES / 50 : 3.00€

Mangetout Reine des Pourpres

Variété traditionnelle productive qui donne de nombreuses gousses charnues d'un violet presque noir, très visibles à la cueillette. Les gousses très décoratives, peuvent se consommer crues (récolter jeunes) ou cuites (elles deviennent vertes). *248 graines/75 g*

GRAMMES / 75 : 4.75€ | 200 : 9.00€ | 400 : 16.00€

Mangetout beurre Helios

Variété précoce et vigoureuse qui produit des gousses rondes, légèrement courbées, de longueur moyenne (16 -18 cm) et d'un jaune éclatant. Graines noires. Rendements très élevés. Très bon goût. Sélection Kultursaat 2001. *156 graines/75 g*

GRAMMES / 75 : 6.00€ | 200 : 14.00€ | 400 : 25.50€ | 800 : 40.00€

Mangetout beurre Rocbrun

Mangetout à port érigé, résistant à l'antracnose. Longues gousses cylindriques charnues, jaune vif (longueur 15 à 17 cm). Petit grain

38

brun. Production abondante et plus précoce que le beurre Rocquencourt. Idéal pour les maraîchers. *225 graines/75 g*

VOIR DISPONIBILITES SUR LE SITE INTERNET.

HARICOTS NAINS A ECOSSER

Ils produisent rapidement un parchemin (fine membrane fibreuse dans la gousse). On ne les consomme donc pas vert (ou alors très jeune) et c'est pourquoi on les cultive pour leurs grains. La période de culture est plus longue puisqu'on va jusqu'à un stade de maturité avancé (durée de culture 3-4 mois). On les récolte soit frais en été, demi-sec à l'automne et sec en fin d'automne pour les conserver toute l'année. Le temps de cuisson sera d'autant plus long que la graine est sèche.

Black turtle

Haricot d'origine mexicaine, à petits grains noirs, qui entre dans la composition de plats traditionnels (soupe, chili, ...). On le récolte demi-sec ou sec. Excellente variété, très originale dans un plat. On peut les cuire avec d'autres haricots colorés. VDA. *360 graines/75 g*

GRAMMES / 75 : 4.50€ | 200 : 8.50€ | 400 : 14.75€ | 800 : 25.00€

Coco blanc précoce

Variété à écosser à gros grains blancs, ovales, savoureux. Plantes vigoureuses. Gousses courtes (10-12 cm), larges, plates, vertes, bosselées par les grains. Demi-précoce. Assez sensible à l'antracnose et à la graisse. Culture facile pour récolte abondante, en grain demi-sec ou sec. *180 graines/100 g*

GRAMMES / 100 : 4.75€ | 250 : 9.25€ | 500 : 16.00€

Coco Cocagne

Haricot de type coco de Paimpol, à la robe jaune paille avec de petites marbrures violettes sur la cosse. Les grains sont blancs, ovoïdes. Bonnes qualités culinaires, à consommer demi-sec ou sec. Peau très fine, très digeste. A consommer en cassoulet, en salade tiède, en gratin à la tomate, ... *230 graines/100g*

GRAMMES/100 : 4.75€

Coco de Belle-Île

Haricot demi nain à grain rond bicolore blanc et brun-rouge marbré de bordeaux. Variété traditionnelle précoce en provenance de l'île de Belle-Ile en mer en Bretagne. Très bonne qualité gustative. Rames de 1.5 mètres .NI. *120 graines/75 g*

GRAMMES/75 : 4.75€

Borlotto

Variété italienne. Gousses rouges à très gros grains violets marbrés de rouge. Récolte abondante et groupée. Qualité gustative typique du minestrone. Idéale pour les maraîchers. Compter 150 g pour 15 ml. *140 graines/100g*

GRAMMES/100 : 4.50€ | 250 : 8.50€ | 500 : 14.50€ | 1kg : 25.50€

Langue de feu

Variété méridionale type rose d'Eyragues mais plus tardive. Grain marbré de rose. Convient pour le cassoulet. *260 graines/100 g*

GRAMMES/100 : 4.75€ | 250 : 9.25€ | 500 : 16.00€ | 1kg : 27.50€

Lingot (= suisse blanc)

Variété rustique, vigoureuse, tardive à maturation groupée. Nom-

breuses longues gousses de 5 à 6 gros grains blancs cylindriques, typiques du traditionnel haricot à cassoulet. Feuillage vert foncé. Hauteur 50 cm. *220 graines/100 g*

GRAMMES/100 : 4.75€ | 250 : 9.25€ | 500 : 16.00€ | 1kg : 27.50€

Michelet

Variété traditionnelle classique semi tardive à gros grain blanc légèrement veiné, réniforme. Gousse blanche et plate de 15-18 cm de long contenant 6-8 grains. Homogène et productive. A consommer en demi-sec, voire en grain sec. Bonne saveur, chair fondante.

146 graines/100 g

GRAMMES/100 : 4.75 € | 250 : 9.25 € | 500 : 16.00 € | 1kg : 27.50 €

Yin Yang (= Starazagorski)

Magnifique haricot sec dont le nom reflète parfaitement son originalité : un grain blanc et noir qui ressemble au symbole taoïste.

GRAMMES/100 : 4.75 € | 250 : 9.25 € | 500 : 16.00 € | 1kg : 27.50 €

Flageolet chevrier vert

Variété traditionnelle. Délicieux petits grains vert clair. Récolter avant complète maturité (début de la chute des feuilles) pour conserver leur couleur verte. Sécher rapidement à l'ombre. A maturité, le grain est blanc. *335 graines/75 g*

GRAMMES/75 : 4.50€ | 200 : 8.50€ | 400 : 14.75€ | 800 : 25.00€

Flageolet rouge (= Rognon de coq)

Grain allongé plat rouge vif, très semblable à un rognon de poulet. Excellente saveur et décoratif dans les plats. A consommer plutôt en grain sec. *166 graines/100 g*

GRAMMES/100 : 4.75€ | 250 : 9.25€ | 500 : 16.00€ | 1kg : 27.50€

HARICOTS A RAME MANGETOUT

Ils donnent presque aussi vite que les nains mais leur récolte dure plus longtemps. Ils montent haut : les tuteurer à 2 m environ

Mangetout à cosse violette

Précoce et productif. Belles gousses sans fil, longues et très charnues, violet foncé devenant vertes à la cuisson. Excellente saveur. *210 graines/75 g*

VOIR DISPONIBILITES SUR LE SITE INTERNET

Mangetout beurre or du Rhin (= merveille de Venise) -

Variété traditionnelle de mangetout beurre, vigoureux et productif mais tardif. Grosses gousses longues, larges et plates jaune d'or clair, sans fil et tendres. Gros grain noir. *90 graines/50 g*

GRAMMES / 50 : 5.25€

Mangetout Neckarkönigin

Variété rustique, moyennement précoce, et très productive. Gousses vertes, longues (25 cm), droites, cylindriques, sans fil, tendres et charnues. Grain blanc. Proche du haricot Phénomène dont ce serait une amélioration. A récolter en vert ou en demi-sec

180 graines/75 g

GRAMMES / 75 : 6.50€ | 200 : 13.50€ | 400 : 25.00€

Mangetout Phénomène

Variété traditionnelle, vigoureuse, tardive. Hauteur 2.5 à 3 m. Longue gousse arquée verte, sans parchemin, à gros grain blanc plat de bonne qualité. A récolter en vert ou en demi sec à écosser. *110 graines/50g*

VOIR DISPONIBILITES SUR LE SITE INTERNET.

Mangetout Princesse perle

Précoce et productive. Hauteur 2 m. Nombreuses gousses vertes, plates et charnues qui restent tendre même quand le grain grossit. Petit grain blanc nacré à peau fine presque rond, délicieux. A récolter en vert, demi sec ou sec. Très ancienne variété radiée du catalogue officiel en 1995. NI *260 graines/75 g*

QUANTITES LIMITEES : VOIR DISPONIBILITES SUR LE SITE INTERNET.

Mangetout Trebona

Variété précoce (80 jours) adaptée à la fois à la culture sous abri et à la culture précoce de plein champ. Gousses plates ovales de 16-18 mm de large et très longues (25-27 cm), vert clair. Peut encore se consommer en mangetout quand les grains ont grossi et que les gousses sont bosselées. Grain blanc. (C2). *160 graines/75 g*

GRAMMES / 75 : 5.75€ | 200 : 13.50€ | 400 : 24.50€ | 800 : 44.00€

Mangetout weinlanderin (=vigneronne)

Variété traditionnelle suisse demi tardive. Belles gousses vertes marbrées de rouge, longues de 20 – 25 cm, d'une saveur remarquable. Variété très vigoureuse et très productive. Les gousses se conservent bien par séchage. Sélection biodynamique Sativa Rheinau. *225 graines/75 g*

GRAMMES / 75 : 5.75€ | 200 : 13.00€ | 400 : 22.50€ | 800 : 40.00€

HARICOTS A RAME A ECOSSER

Même culture que le haricot à rame mangetout. A consommer en grain demi sec ou sec. Voir aussi haricots à rame phénomène, neckarkönigin, princesse perle et bicolore prolifique.

Maïs (= haricot tarbais)

Variété régionale tardive. Gousse verte à gros grain blanc, plat, à peau fine. Chair fondante (pour cassoulet à la graisse d'oie). Cultivée en Bigorre à la fin du 19ème siècle, le maïs lui servait de tuteur (d'où son nom.) *100 graines/75 g*

GRAMMES / 75 : 5.75€ | 200 : 13.00€ | 400 : 22.50 €

Bicolore prolifique

Variété ancienne très précoce (intéressante en zone de montagne), rustique et très productive qui produit beaucoup de gousses courtes qui peuvent être consommées en mangetout puis en demi sec et sec. Joli petit grain ovale, presque rond et bicolore : une moitié blanche, une moitié beige rosé marbré de grenat. VDA. *135 graines/75 g*

GRAMMES / 75 : 5.75€

HARICOTS D'ESPAGNE *Phaseolus coccineus*

Les haricots d'Espagne appartiennent à une autre espèce. Ils sont caractérisés par des gros grains bariolés et plats. C'est une plante très vigoureuse et très volubile, moins sensible au froid que les autres haricots. On consomme la jeune gousse et les grains. C'est aussi une très belle plante décorative à floraison rouge, rose, blanche. Annuelle en France, c'est en fait une plante vivace à la racine tubéreuse.

Scarlett emperor

Plante grimpante aux fleurs rouge vif. Hauteur : 2.5 à 4 m. Variété mi-tardive adaptée aux climats frais. *40 graines / 50 g*

VOIR DISPONIBILITES SUR LE SITE INTERNET.



LAITUES POMMÉES *Lactuca sativa*

Pomme ronde ou un peu aplatie. Feuille entière, assez arrondie, tendre, lisse, parfois cloquée, variant du vert blond au vert foncé. Semis en place, en pleine terre ou en pépinière. Planter en quinconce à 30 cm. Laitue de printemps : semis de janvier à mars sous abri puis mars – avril en pleine terre, récolte juin. Laitue d'été : semis fin avril - fin juin, récolte tout l'été. Laitue d'automne : semer en août, à un moment où il ne fait pas trop chaud (les semences de laitue ne germent plus au-dessus de 28°). Laitue d'hiver : semis août - septembre, récolte novembre ou avril – mai. 800 à 1 000 graines/g

Reine de mai

Variété hâtive de printemps. Grosse pomme vert tendre au feuillage blond légèrement teinté de rose. Elle a une croissance rapide. A consommer rapidement après récolte : une véritable saveur de laitue! Cette variété a été sélectionnée au début du siècle par Vilmorin.

GRAMMES / 1 : 2.80€ | 5 : 6.80€ | 20 : 22.00€

SEMIS J F M A M J J A S O N D

RÉCOLTE J F M A M J J A S O N D

Briweri

Variété très savoureuse pour la culture sous abri chauffé ou non. Mi-précoce, de taille moyenne, feuillage extérieur vert. Pommes moyennement lourdes, bien fermées, compactes et résistantes à plusieurs races de Bremia. Variété sélectionnée par l'association biodynamique allemande Kultursaat (2005). (C2).

GRAMMES / 1 : 2.80€ | 5 : 6.80€ | 20 : 22.00€

SEMIS J F M A M J J A S O N D

RÉCOLTE J F M A M J J A S O N D

Appia

Belle variété à pomme volumineuse et ferme au feuillage lisse, vert-blond, croquant et de très bonne saveur. Une des meilleures laitues de printemps. Lente à monter, on peut la cultiver au printemps, en été (au Nord de la Loire) et en automne. Obtention Clause 1974.

QUANTITES LIMITEES : VOIR DISPONIBILITES SUR LE SITE INTERNET.

SEMIS J F M A M J J A S O N D

RÉCOLTE J F M A M J J A S O N D

Merveille des 4 saisons

Laitue pour toutes saisons, sauf été. Feuille verte très fortement teintée de rouge - brun, finement cloquée. Grosse pomme moyennement serrée. Résistante au froid et à la sécheresse. Une des variétés les plus cultivées. Obtention Vilmorin 1880.

GRAMMES / 1 : 2.80€ | 5 : 6.80€ | 20 : 22.00€

SEMIS J F M A M J J A S O N D

RÉCOLTE J F M A M J J A S O N D

Du bon jardinier

Variété traditionnelle pour toutes saisons et particulièrement pour l'été et l'automne. Laitue vigoureuse à belle pomme légèrement conique, feuille verte cendrée, lavée de rose, épaisse, lisse. Bien adaptée aux régions chaudes.

GRAMMES / 1 : 2.80€ | 5 : 6.80€

SEMIS J F M A M J J A S O N D

RÉCOLTE J F M A M J J A S O N D

Gloire de Nantes

Pomme lourde et ferme au feuillage légèrement gaufré vert-blond. Bonne résistance à la sécheresse, au froid et à la montaison. Variété pour printemps, début d'été et début d'automne. Pour amateurs et pour professionnels en circuits courts. Variété du début du 20^e siècle radiée du catalogue officiel en 1995. NI.

GRAMMES/1 : 2.80€

SEMIS J F M A M J J A S O N D

RÉCOLTE J F M A M J J A S O N D

Reine de juillet

Laitue pommée d'été à la pomme ronde, vert blond très ferme. L'intérieur reste parfaitement blanc et tendre. Cette variété ancienne est vigoureuse, résistante à la chaleur et de précocité moyenne.

GRAMMES/1 : 2.80€ | 5 : 6.80€

SEMIS J F M A M J J A S O N D

RÉCOLTE J F M A M J J A S O N D

Blonde de Doulon

Feuillage vert blond à grosses cloques. Pomme compacte et volumineuse, extrêmement lente à monter. Résistante à la chaleur. Bonne tolérance au mildiou (Bremia). Variété de printemps et d'été. Graine blanche. Origine région nantaise. (C2).

QUANTITES LIMITEES : VOIR DISPONIBILITES SUR LE SITE INTERNET.

SEMIS J F M A M J J A S O N D

RÉCOLTE J F M A M J J A S O N D

Reine de l'été

Pomme compacte, cœur sain et bien formé. Feuillage épais, vert clair brillant, résistant bien au Bremia (mildiou de la laitue). Bonne

résistance à la montaison et bonne conservation au champ (récolte étalée sur 15 jours). A besoin de chaleur pour s'exprimer : variété adaptée à la culture d'été.

GRAMMES/1 : 2.80€ | 5 : 6.80€ | 20 : 22.00€

SEMIS J F M A M J J A S O N D

RÉCOLTE J F M A M J J A S O N D

Sucrine

Laitue d'été dite « grasse » formant une petite pomme ferme, serrée et allongée, à feuilles épaisses, vert foncé, croquante et charnue. Résistante à la chaleur, idéale pour les cultures d'été et pour les régions méridionales.

GRAMMES/1 : 2.80€ | 5 : 6.80€

SEMIS J F M A M J J A S O N D

RÉCOLTE J F M A M J J A S O N D

Merveille d'hiver

Laitue d'hiver à feuillage vert blond, assez gaufré. Pomme ronde et ferme, de volume moyen (un peu plus volumineuse que les 2 autres laitues d'hiver). Peut aussi se cultiver comme laitue de printemps.

GRAMMES/1 : 2.80€ | 5 : 7.00€ | 20 : 22.50€

SEMIS J F M A M J J A S O N D

RÉCOLTE J F M A M J J A S O N D

D'hiver de Verrières

Laitue d'hiver à feuillage vert brillant, lisse, arrondi. Petite laitue de pleine terre à pomme ronde, serrée. Précoce. Très résistante au froid. Très bon goût. (Obtention Vilmorin 1960). NI.

GRAMMES/1 : 2.80€ | 5 : 7.00€ | 20 : 22.50€

SEMIS J F M A M J J A S O N D

RÉCOLTE J F M A M J J A S O N D

Passion brune

Laitue d'hiver à feuillage cloqué, teinté de brun rouge. Petite pomme ronde, serrée. Variété ancienne très rustique d'excellente qualité et occupant peu de place. Semer en place à bonne exposition, et récolter les 1ères laitues en éclaircissant.

GRAMMES / 1 : 2.80€ | 5 : 7.00€ | 20 : 22.50€

SEMIS J F M A M J J A S O N D RÉCOLTE J F M A M J J A S O N D

Rougette de Montpellier

Variété rustique et précoce qui forme une petite pomme ronde, verte et rouge foncé, ferme, au feuillage lisse et épais. Variété d'hiver adaptée aux régions méridionales. Très croquante et savoureuse. Récolte au printemps suivant.

GRAMMES / 1 : 2.80€ | 5 : 7.00€ | 20 : 22.50€

SEMIS J F M A M J J A S O N D RÉCOLTE J F M A M J J A S O N D

LAITUES BATAVIA *Lactuca sativa*

Pomme à feuilles gauffrées, agréablement croquantes, mais tendres. Les bords sont en général ondulés. Même culture que laitues pommées.

800 à 1 000 graines / g

Beujolaise

Variété régionale pour printemps, début et fin d'été, automne. Feuilles vert foncé, épaisses et cloquées. Pomme volumineuse et ferme. Croissance lente mais résistante à la montée à graine. Variété radiée du catalogue officiel français en 2001. NI.

GRAMMES / 1 : 2.80€ | 5 : 6.80€ | 20 : 22.00€

SEMIS J F M A M J J A S O N D RÉCOLTE J F M A M J J A S O N D

Blonde de Paris

Variété rustique, résistant bien à la chaleur, pommant lentement. Feuillage externe vert-blond, brillant, à reflets dorés, croquant.

VOIR DISPONIBILITES SUR LE SITE INTERNET.

SEMIS J F M A M J J A S O N D RÉCOLTE J F M A M J J A S O N D

De Pierre Bénite

Laitue précoce de printemps. Pomme volumineuse et lourde (jusqu'à 700 g). Feuillage blond frisé et cloqué. Feuille croquante, peu amère. Très bonne tenue et résistance à la montée à graine. Sensible au brémia en fin de culture. Peut se cultiver en serre. Variété de la région lyonnaise.

GRAMMES / 1 : 2.80€ | 5 : 6.80€ | 20 : 22.00€

SEMIS J F M A M J J A S O N D RÉCOLTE J F M A M J J A S O N D

Dorée de printemps

Variété précoce pour printemps ou automne, voire été pour la zone nord. Feuillage blond doré, brillant, ondulé, cloqué. Pomme bien coiffée, vert clair, ferme, volumineuse et croquante. Variété tolérante aux maladies. Bonne conservation après récolte.

VOIR DISPONIBILITES SUR LE SITE INTERNET.

SEMIS J F M A M J J A S O N D RÉCOLTE J F M A M J J A S O N D

Gloire du Dauphiné

Laitue de printemps, été et aussi pour l'automne car elle résiste bien au froid. Pomme au feuillage peu cloqué, vert clair bordé de brun - rouge. Obtention en 1955.

GRAMMES / 1 : 2.80€ | 5 : 6.80€ | 20 : 22.00€

SEMIS J F M A M J J A S O N D RÉCOLTE J F M A M J J A S O N D

Goutte de sang ^{nouveau}

Grosse pomme, tardive, qui se distingue par des feuilles vert foncé ponctuées de taches rouge dispersées. Variété rustique et originale pour toutes saisons. Très ancienne variété qui était déjà décrite dans l'ouvrage de Vilomin-Andrieux "Les plantes Potagères" de 1885.

GRAMMES / 1 : 2.80€ | 5 : 6.80€ | 20 : 22.00€

SEMIS J F M A M J J A S O N D RÉCOLTE J F M A M J J A S O N D

Great Lakes

Grande pomme brillante, d'un vert frais, bien fermée et serrée comme une pomme de chou. Feuilles croquantes de saveur agréable. Croissance rapide : 85-90 jours. Résistante à la chaleur, à la montée à graine et au tip burn (nécrose du bord des feuilles attribuée à une carence en calcium). Bonne tolérance au froid. Très bonne tenue à maturité : les pommes peuvent se conserver assez longtemps au frais. Variété obtenue en 1941 (USA).

QUANTITES LIMITES : VOIR DISPONIBILITES SUR LE SITE INTERNET.

SEMIS J F M A M J J A S O N D RÉCOLTE J F M A M J J A S O N D

Pasquier

Vieille variété à graine noire pour le printemps et l'été. Belle sélection. Grosse pomme très ferme, lente à monter à graine. Feuilles lisses, croquantes teintées de vert et brun. La moins appréciée des limaces ! VDA.

GRAMMES / 1 : 2.80€

SEMIS J F M A M J J A S O N D RÉCOLTE J F M A M J J A S O N D

Reine des glaces (= frisée de Beauregard)

Pommes de taille moyenne, compactes, d'un beau vert clair brillant, bien fermées. Feuilles profondément découpées, épaisses, croquantes et rafraîchissantes. Pommes de taille moyenne, compactes, d'un beau vert clair brillant, bien fermées. Maturation uniforme. Bonne résistance à la montée à graine. Variété très appréciée des jardiniers.

GRAMMES / 1 : 2.80€ | 5 : 6.80€ | 20 : 22.00€

SEMIS J F M A M J J A S O N D RÉCOLTE J F M A M J J A S O N D

Rouge Grenobloise

Variété traditionnelle tardive pour printemps et début d'été. Feuillage vert intensément coloré de rouge brillant. Feuille fine, très cloquée, bien croquante. Pomme volumineuse, moyennement dense. Batavia appréciée pour sa couleur et sa lenteur à monter à graine.

GRAMMES / 1 : 2.80€ | 5 : 6.80€ | 20 : 22.00€

SEMIS J F M A M J J A S O N D RÉCOLTE J F M A M J J A S O N D

Merveille de verano (= Cybèle, Canasta)

Variété d'origine espagnole très résistante à la chaleur et à la montée à graine. Laitue pour toutes saisons et surtout pour l'été. Feuillage très croquant, rafraîchissant. Pomme volumineuse, colorée, très lourde et dense. Convient en plein champ ou sous abri.

GRAMMES / 1 : 2.80€ | 5 : 8.00€

SEMIS J F M A M J J A S O N D RÉCOLTE J F M A M J J A S O N D

LAITIUES A COUPER *Lactuca sativa*

Laitues qui ne forment pas de pomme, mais dont le feuillage tendre, plus ou moins découpé et frisé, repousse après chaque récolte.

Les 5 variétés peuvent se semer en mélange. On peut y ajouter un peu de roquette et de cresson alénois et on obtient une délicieuse salade au goût relevé : le mesclun des provençaux. Semis en place toutes les 4-5 semaines. 800 à 1 000 graines / g

SEMIS J F M A M J J A S O N D

RÉCOLTE J F M A M J J A S O N D

Feuille de chêne blonde

Variété classique au feuillage lobé, vert jaune à découpures profondes et contournées, ayant la forme d'une feuille de chêne. Croissance et montée à graines rapide.

GRAMMES / 1 : 2.80€ | 5 : 6.80€ | 20 : 22.00€

Feuille de chêne rouge

Comme la précédente, mais au feuillage rouge violacé. Associée à la feuille de chêne blonde, elle donne un mélange original et coloré pour votre jardin et dans vos assiettes !

GRAMMES / 1 : 2.80€ | 5 : 6.80€ | 20 : 22.00€

Biscia rossa

Variété Italienne du même type que Radichetta à feuilles lobées mais de coloration verte lavée de brun. Très bonne saveur.

GRAMMES / 1 : 2.80€ | 5 : 6.80€ | 20 : 22.00€

Cocarde

Variété vigoureuse proche de biscia rossa mais feuillage lobé brun. Bonne résistance à la montée à graines. Pour récolte du printemps à l'automne. Sélection Gautier 1987 radiée en 2006. NI.

GRAMMES / 1 : 2.80€ | 5 : 6.80€ | 20 : 22.00€

Radichetta* (= cressonnette du Maroc)

Excellente variété pour toutes saisons. Feuillage lobé, vert franc et très croquant. Variété rustique, lente à monter, à la saveur proche de la mâche. Bonne conservation après récolte. Résiste bien au froid et peut donc se semer en fin d'été pour récolte en automne.

GRAMMES / 1 : 2.80€ | 5 : 6.80€

Laitues à couper en mélange

Mélange de laitues pour consommer en jeunes pousses et en mesclun. Joli mix de formes et de couleurs avec 5 variétés savoureuses : feuille de chêne rouge, biscia rossa, cocarde, oreille du diable et reine des glaces (20 % de chaque). N'hésitez pas à compléter avec d'autres légumes feuilles, des aromatiques ou des fleurs comestibles. Semis en place tous les mois (sous abri l'hiver), 15 cm entre les lignes. Récolter jeune, en laissant quelques cm de feuilles pour que le mélange repousse. Arroser régulièrement.

GRAMMES / 1 : 3.00€ | 5 : 7.00€ | 20 : 22.50€

LAITUES ROMAINES *Lactuca sativa*

Laitue à feuille épaisse et dressée, vert foncé à vert clair. Elle a une forte nervure centrale blanche qui la rend rigide et croquante. Sa pomme allongée est souvent volumineuse. Son goût de laitue est plus prononcé. Même culture que les autres laitues. 800 à 1 000 graines / g

SEMIS J F M A M J J A S O N D RÉCOLTE J F M A M J J A S O N D

Forellenschluss (= queue de truite) ^{nouveau}

Variété autrichienne très originale par ses feuilles vertes mouchetées de rouge. Variété à pomme ferme, pour le printemps et le début de l'été qui résiste bien à la montée à graine. Excellente saveur.

GRAMMES/1 : 2.80€ | 5 : 6.80€

SEMIS J F M A M J J A S O N D RÉCOLTE J F M A M J J A S O N D

Romaine verte maraîchère

Très belle variété classique de romaine : très bonne homogénéité, très belle présentation, couleur d'un beau vert franc.

GRAMMES/1 : 2.80€

SEMIS J F M A M J J A S O N D RÉCOLTE J F M A M J J A S O N D

Chicon des Charentes

Variété traditionnelle délaissée à tort. Très grosse pomme allongée vert blond pouvant dépasser 1 kg. Tendre et savoureuse comme une laitue pommée. Variété vigoureuse, très rustique, résistante à la montée à graine et qui convient pour toutes saisons.

GRAMMES/1 : 2.80€

SEMIS J F M A M J J A S O N D RÉCOLTE J F M A M J J A S O N D

Integrata red ^{nouveau}

Grosse pomme ouverte (non allongée) rouge foncé. Très résistante

au froid, elle est bien adaptée à la culture d'automne et d'hiver. A l'origine, il s'agit d'un croisement par Franck Morton (Wild Garden Seed dans l'Oregon) entre une laitue romaine et une laitue sauvage NI.

GRAMMES/1 : 2.80€ | 5 : 6.80€ | 20 : 22.00€

SEMIS J F M A M J J A S O N D RÉCOLTE J F M A M J J A S O N D

Craquerelle du midi ^{nouveau}

Variété traditionnelle très réputée dans les régions méridionales. Laitue intermédiaire entre la romaine, avec sa pomme haute et dressée et la sucrine, avec ses feuilles épaisses et croquantes. Les feuilles sont vert foncé et légèrement cloquées. Bonne tolérance à la chaleur et au froid. Semis de printemps et d'été pour récolte jusqu'à l'hiver.

GRAMMES/1 : 2.80€ | 5 : 6.80€ | 20 : 22.00€

SEMIS J F M A M J J A S O N D RÉCOLTE J F M A M J J A S O N D

Oreilles du diable

Laitue qui ne pomme pas, aux feuilles rougeâtres étroites et pointues. On coupe les feuilles, savoureuses, au fur et à mesure. Pour culture de printemps, été et automne. VDA.

GRAMMES/1 : 2.80€ | 5 : 6.80€ | 20 : 22.00€

SEMIS J F M A M J J A S O N D RÉCOLTE J F M A M J J A S O N D

Romaine rouge d'hiver

Variété ancienne d'hiver du 19e siècle. Pomme haute, longue et volumineuse, au feuillage extérieur très fortement coloré en brun-rouge, légèrement cloqué. Feuilles intérieures plus vertes. Variété rustique et productive. Résistante au froid et à la montée à graine. VDA.

GRAMMES/1 : 2.80€ | 5 : 6.80€ | 20 : 22.00€

SEMIS J F M A M J J A S O N D RÉCOLTE J F M A M J J A S O N D

MACHES *Valerianella olitoria*

Cette plante résistante au gel est la salade de l'hiver par excellence. Semis en place en pleine terre à la volée, ou, mieux, en lignes espacées de 20 cm, sur terrain plutôt ferme. Récolte fin automne et tout l'hiver. 600 à 1 000 graines/g

SEMIS J F M A M J J A S O N D

RÉCOLTE J F M A M J J A S O N D

À grosse graine

Variété hâtive à longues et larges feuilles vert pâle. Feuilles plus molles, goût moins fin et plus sensible au froid que les mâches à petites graines mais plus productive. A réserver pour les premiers semis, récolte en automne avant l'apparition des fortes gelées.

GRAMMES / 2 : 2.80€ | 5 : 5.80€ | 20 : 14.50€ | 50 : 25.00€

À cœur plein 2

Variété du 19^e siècle moyennement précoce, de très bonne résistance au froid et de bonne saveur. Feuillage demi dressé, raide, ovale, vert foncé brillant, de taille moyenne. Bonne vigueur et bonne capacité de repousse. Pour culture de plein champs.

GRAMMES / 2 : 2.80€ | 5 : 5.80€ | 20 : 14.50€ | 50 : 22.50€ | 100 : 32.00€

Verte de Cambrai

Variété précoce, rustique, à feuilles charnues planes, vert foncé brillant. Rosette dense et lourde. Résistante au froid, elle a un bon comportement sous abri. Excellente saveur. Obtenue à Cambrai en 1954.

GRAMMES / 2 : 2.80€ | 5 : 5.80€ | 20 : 14.50€ | 50 : 25.00€ | 100 : 35.00€

Vit

Pousse vite ! Feuilles arrondies, vert foncé, épaisses et brillantes, Tolérante au mildiou et au phoma. Variété résistante au froid mais moins que la verte de Cambrai. Elle convient à la culture en plein champ et à la culture d'hiver sous abri. Obtenueur Hild (< 1990).

GRAMMES / 2 : 2.80€ | 5 : 5.80€ | 20 : 14.50€ | 50 : 22.50€ | 100 : 35.00€

MAÏS DOUX ET MAÏS GRAIN *Zea mays*

Semis échelonnés en ligne, en place, en rangs écartés de 50 cm (attention aux pigeons et pies sur semis et plantules). 10 g pour 5 à 10 ml de semis. Eclaircir à 20-25 cm. Ou semis en poquet (2 grains) tous les 25 cm. Butter et pailler. Récolte quand les soies se dessèchent (grains secs). Maïs doux : récolter jeune (grains laitex), quand les grains jaunissent : ils sont plus fondants et beaucoup plus parfumés que ceux de la plupart des hybrides F1 qui sont souvent trop sucrés et sans saveur.

SEMIS J F M A M J J A S O N D

RÉCOLTE J F M A M J J A S O N D

Grain à pop-corn noir *

Population roumaine à petits grains noirs très savoureux, à faire sauter en popcorn. Récolter à maturité complète du grain, lorsqu'il est dur et que l'enveloppe est sèche. L'éclatement est obtenu en grillant les grains bien secs dans une poêle. NI 11 graines/g

GRAMMES / 8 : 2.80€

Doux Golden Bantam

Demi précoce produisant 1 à 2 épis par plante. Epis longs, bien garnis de gros grains jaunes, laiteux, sucrés et savoureux. Semence produite en Sud Ardèche loin des cultures OGM. *5 graines/g*

GRAMMES / 15 : 2.80€ | 50 : 6.25€ | 100 : 11.50€ | 250 : 23.00€
| **500 : 42.00€**

Doux Stowells Evergreen

Variété mi-tardive, haute, à gros épis. Les grains blanc crème sont très sucrés. Saveur et consistance typiques d'un maïs doux traditionnel. Temps de végétation environ de 110-115 jours. Semence produite en Suisse. NI. *5 graines/g*

GRAMMES / 15 : 2.80€ | 50 : 6.25€ | 100 : 11.50€ | 250 : 23.00€

Super doux hâtif Damaun

Variété suisse récente (Sativa Rheinau). Il s'agit d'une des trois premières variétés dite super douces (super sweet) et non hybride. Toutes les autres variétés de maïs super sweet sont des hybrides. Chez ces variétés, de type SH2, la dégradation du sucre en amidon est nettement ralentie. Les grains, jaune clair, sont très sucrés et restent plus longtemps sucrés contrairement aux autres variétés population. Fort développement des jeunes plantes. Les épis sont réguliers. Mûr à point en 95 jours environ après le semis. A essayer ! VDA. *6 graines/g*

GRAMMES / 15 : 2.80€ | 50 : 6.50€ | 100 : 11.50€ | 250 : 23.00€

Super doux demi-hâtif Mezdi

Même sélection que variété Damaun mais moins précoce : mûr à point en 100 jours environ après le semis. A essayer ! VDA. *6 graines/g*

VOIR DISPONIBILITES SUR LE SITE INTERNET

Super doux demi-tardif Tramunt

Même sélection que variété Damaun mais moins précoce : mûr à point en 105 jours environ après le semis. VDA. *6 graines/g*

GRAMMES / 15 : 2.80€ | 50 : 6.50€ | 100 : 11.50€ | 250 : 23.00€

Grain Sponcio

Variété population traditionnelle italienne dont les grains se terminent en pointe et sont légèrement piquants. Variété semi précoce, bien adaptée aux zones calcaires. La plante est haute et vigoureuse. L'épi a 20 cm de long sur 3.7 cm de diamètre. Le grain, petit, a une structure vitreuse, d'un jaune orangé vif et lumineux et donne une excellente semoule pour la polenta. Le rendement est de 35 à 45 Qx/ha. NI. *4 graines env./g*

GRAMMES / 20 : 2.80€ | 50 : 5.00€

Maïs d'Astarac en mélange/ Voir page 97.

MELONS *Cucumis melo*

Plante annuelle qui aime la chaleur et le soleil. À semer à partir de fin avril–mai en godet au chaud (min. 20 °C même la nuit), ou de mai à début juin en place en pleine terre, en poquet, à 1 x 1 m. Selon les variétés, il vaut mieux les tailler : on pince la tige principale au dessus de la 5ème feuille, puis au-dessus de la 3ème feuille pour les suivantes et on laisse une feuille après le fruit. Limiter les arrosages lorsque les fruits sont formés. Parmi la longue liste de variétés, il en existe différents types :

- cantaloup (du nom d'un village près de Rome), à petits fruits à écorce lisse, chair orange, sucrés et précoces.
- brodé, plus gros et caractérisé par une écorce liégeuse.
- sucrin, à très forte teneur en sucres.
- d'hiver, assez gros, ovoïde, peu parfumé, à chair pâle et qui se conserve longtemps.

SEMIS J F M A M J J A S O N D

RÉCOLTE J F M A M J J A S O N D

Cantaloup Charentais

Variété très connue précoce à fruits sphériques, à côtes à peine marquées, écorce fine, lisse, et vert clair. La chair est très épaisse, orange foncé, très juteuse et très parfumée. Culture en serre, en châssis et en pleine terre.

GRAINES / 20 : 2.80€ | 50 : 3.50€ | 100 : 6.50€ | 250 : 11.00€ | 500 : 20.00€ | 1000 : 38.00€

Cantaloup Diamex

Melon charentais amélioré. Fruits ronds, lisses, vert pâle à chair orangée très parfumée. Les fruits mûrs sont faciles à reconnaître et se conservent quelques jours après récolte. NI.

GRAINES / 20 : 2.80€ | 50 : 3.50€

Cantaloup noir des Carmes

Variété ancienne, aux fruits petits, vert très foncé. Chair orange très foncée, très sucrée. Ne supporte pas les voyages ; pour jardiniers gourmets. VDA.

GRAINES / 20 : 2.80€ | 50 : 3.50€ | 100 : 6.50€ | 250 : 11.00€ | 500 : 20.00€

Cantaloup Orlinabel

Fruit, légèrement allongé de 1 à 1.5 kg. Variété maraîchère homogène et de bonne qualité gustative qui convient bien dans la moitié sud de la France. A essayer. Variété lignée pure, obtention INRA 1973, radiée en 2004. NI.

GRAINES / 20 : 2.80€ | 50 : 3.50€ | 100 : 6.50€ | 250 : 11.00€ | 500 : 20.00€ | 1000 : 38.00€

Cantaloup Védrantais (= super précoce du Roc)

Melon très précoce à maturité relativement groupée. Fruits de 10-15 cm de diamètre, très denses, sucrés et parfumés. La chair reste bien ferme, même mûre.

GRAINES / 20 : 2.80€ | 50 : 3.50€

Ogen  

Variété d'origine israélienne qui n'a pas besoin d'être taillée. Elle donne des petits fruits ovales, qui prennent une belle couleur dorée à maturité, avec des stries vert foncé. Chair verte, fondante, très fruitée, presque tropicale, sucrée et parfumée.

GRAINES / 20 : 2.80€ | 50 : 3.50€

Sucrin petit gris de Rennes

Fruit de 1 kg, dense. Chair orangée, toujours très sucrée et savoureuse. Convient bien à la culture maraîchère (moitié nord de la France), pour vente directe. Récolte quand le fruit s'éclaircit et commence à devenir orange, ou quand la feuille près du fruit se fane.

GRAINES / 20 : 2.80€ | 50 : 3.50€ | 100 : 6.50€ | 250 : 11.00€
500 : 20.00€ | 1000 : 38.00€

D'hiver boule d'or

Variété du 19^e siècle aux fruits sphériques jaune d'or, à peau épaisse et lisse. Chair vert pâle, sucrée et parfumée. Maturation lente des fruits (2-3 par plante x 1.2 kg). Cueillir quand il est jaune vif intense. Un indicateur de maturité est la sécrétion à l'attache du pédoncule de gouttes de sève épaisse couleur miel, mais ce n'est pas systématique. Ils se conservent plusieurs semaines au frais et au sec. Rustique, il convient plutôt pour la culture de plein champ et la vente en circuits courts.

GRAINES / 20 : 2.80€ | 50 : 4.00€ | 100 : 7.50€

D'hiver jaune canari hâtif

Variété traditionnelle de type espagnol aux fruits ovales de 1 à 1,5 kg en forme de ballon de rugby. Ecorce jaune d'or vif, chair blanche, sucrée et parfumée. Se récolte avant complète maturité et se conserve plusieurs mois en cave. On peut encore en manger à Noël.

GRAINES / 20 : 2.80€ | 50 : 4.00€ | 100 : 7.50€ | 250 : 12.50€

D'hiver vert olive

Variété tardive pour le Midi. Fruit ovale, vert foncé à chair rouge pâle, assez épaisse, très sucrée et juteuse. Ce melon se conserve en cave pendant une bonne partie de l'automne et parfois jusqu'en février (il faut, pour cela, le récolter avant complète maturité). Il est mûr quand on voit apparaître les fonds de sillon blanc entre les côtes près de la queue.

GRAINES / 20 : 2.80€ | 50 : 4.00€ | 100 : 7.50€ | 250 : 12.50€

MIZUNA (moutarde japonaise)



Brassica rapa japonica

Variété de chou japonais non pommé à croissance rapide, produisant de nombreuses feuilles vert clair, finement découpées. Bonne tolérance au froid. Pour salades à couper et mesclun mais aussi cuit, braisé ou sauté, goût plutôt doux et non piquant. A semer sous abri, puis directement en place toutes les 3-4 semaines (25 cm entre les rangs et éclaircir à 20 cm sur le rang). Récolte à partir de 6 semaines environ après le semis. *380 graines/g*

GRAMMES / 2 : 2.80€ | 5 : 4.00€ | 20 : 7.50€ | 50 : 17.00€

SEMIS J F M A M J J A S O N D

RÉCOLTE J F M A M J J A S O N D

MOUTARDE DE CHINE *Brassica juncea*

Cultivée pour ses feuilles ovales et plus ou moins dentelées, en rosette, à saveur piquante comme celle de la roquette, et consommée comme légume ou condiment, crue ou sautée.

Repousse rapidement. Résiste au froid jusqu'à -10°. Semis en rangs de 15-25 cm d'écartement 10-15 cm sur le rang. Dose : 50 à 80 gr./ ml. 80-100 g/are en semis direct. 150-180 g/ are en pépinière. Récolte pendant 1 à 2 mois après le semis. Si semis d'été : récolte plante entière ; semis sous abri : récolte des feuilles coupées successivement. Vente en bottes.

SEMIS J F M A M J J A S O N D

RÉCOLTE J F M A M J J A S O N D

Red giant

Grandes feuilles allongées, vertes veinées de rouge. Bonne saveur au goût piquant de moutarde. Jeune, elle est idéale dans les mescluns.

510 graines /g

GRAINES / 1 : 2.80€ | 5 : 4.00€ | 20 : 10.00€

Rouge métis

Jolie variété aux feuilles rouges profondément découpées en lanières. Saveur typique, légèrement piquante, moins forte que red giant. (C2).

470 graines /g

GRAINES / 1 : 2.80€ | 5 : 4.00€ | 20 : 10.00€

NAVETS *Brassica rapa*

Semis en place en pleine terre entre - rang = 25 à 40 cm. Eclaircir à 8 - 10 cm au stade 3 feuilles. 600 graines /g

De Milan à forcer à collet rose

Variété très précoce, homogène, pour récolte printanière primeur. Racine aplatie, blanche à collet rose. Feuillage long. Résiste bien à la montée à graine.

GRAMMES / 1 : 2.80€ | 5 : 6.50€ | 20 : 15.00€ | 50 : 28.00€ | 100 : 50.00€

SEMIS J F M A M J J A S O N D

RÉCOLTE J F M A M J J A S O N D

Jaune Petrowski

Variété allemande ancienne très précoce à racine jaune un peu aplatie. Chair blanche, fine, sucrée et aromatique dans certains sols et quand il est récolté jeune. Délicieux cru râpé. Pour vente en bottes au printemps (mais feuillage vigoureux) ou pour conservation en cave à l'automne.

GRAMMES / 1 : 2.80€ | 5 : 6.50€ | 20 : 15.00€ | 50 : 28.00€ | 100 : 50.00€

SEMIS J F M A M J J A S O N D

RÉCOLTE J F M A M J J A S O N D

Précoce de Croissy

Variété pour fin de printemps, début d'été. Racine très blanche, cylindrique et pointue, demi - longue, pouvant devenir volumineuse. Saveur sucrée. Résiste bien à la chaleur et ne creuse pas. Développement rapide (1,5 à 2 mois).

GRAMMES / 1 : 2.80€ | 5 : 6.50€ | 20 : 15.00€ | 50 : 28.00€

SEMIS J F M A M J J A S O N D

RÉCOLTE J F M A M J J A S O N D

Rave blanche de Haute-Loire

Variété -population précoce, pour semis de printemps et de fin d'été. Racine sphérique, blanche à collet vert. Chair blanche, ferme. Peau un peu épaisse. Assez rustique. NI.

GRAMMES / 1 : 2.80€

SEMIS J F M A M J J A S O N D RÉCOLTE J F M A M J J A S O N D

De Nancy

Variété d'automne. Racine ronde, blanche à collet rose - violet. Récolte en botte. Conservation en terre, en cave ou en silo, jusqu'en février - mars.

**GRAMMES / 1 : 2.80€ | 5 : 6.50€ | 20 : 15.00€ | 50 : 28.00€ |
100 : 50.00€ | 250 : 110.00€**

SEMIS J F M A M J J A S O N D RÉCOLTE J F M A M J J A S O N D

Jaune boule d'or

Variété traditionnelle, demi - hâtive pour récolte d'automne-hiver. Racine sphérique de 10-12 cm de diamètre à la peau jaune très lisse. La chair ferme, jaune clair, au goût fin et sucrée est d'excellente qualité, rarement véreuse. Craint sécheresse et fortes gelées. Bonne conservation hivernale.

GRAMMES / 1 : 2.80€ | 5 : 6.50€ | 20 : 15.00€ | 50 : 28.00€ | 100 : 50.00€

SEMIS J F M A M J J A S O N D RÉCOLTE J F M A M J J A S O N D

Noir long de Pez

Variété - population d'automne. Racine cylindrique noire de 15 à 25 cm de long. Chair blanche, ferme et sucrée. Ressemble au navet noir long de Caluire, mais collet moins hors de terre d'où une meilleure résistance au gel. Variété locale célèbre de l'Hérault. Semence produite à Pardailhan. NI.

GRAMMES / 1 : 2.80€ | 5 : 6.50€ | 20 : 15.00€ | 50 : 28.00€

SEMIS J F M A M J J A S O N D RÉCOLTE J F M A M J J A S O N D



OIGNONS *Allium cepa*

L'oignon a une préférence pour les terrains légers mais fermes et sains (ne supporte pas les fumures fraîches). N'arroser qu'en cas de sécheresse exceptionnelle ou en terrain léger. Semis de février à avril (variété destinée à la conservation) en lignes espacées de 25 – 30 cm. Eclaircir 2 mois ½ après semis. Ou semis en août – septembre, en pépinière, repiquer en place en octobre – novembre (régions à climat doux) ou février – mars (régions à climat froid). Pour la production de bulbilles à replanter : semis en place fin mai pour récolte août - septembre. Repiquage jusqu'en février - mars. 250 graines / g

Blanc hâtif de Paris

Variété traditionnelle (1883) demi-précoce, pouvant donner de gros bulbes blancs plats (5 à 8 cm de diamètre). Collet fin, feuillage vert assez foncé. Variété indiquée pour les semis d'automne en toutes régions et pour les premiers semis de printemps. Rustique, résiste au froid et donne de bons rendements. A consommer frais (vente en botte).

GRAMMES / 2 : 2.80€ | 5 : 5.50€

SEMIS J F M A M J J A S O N D RÉCOLTE J F M A M J J A S O N D

Cuisse de poulet du Poitou

Variété de type « échalon », apportée des Pays de l'Est en Poitou il y a 60 ans. Bulbe incurvé, rose, allongé et pointu, en forme de grosse échalote, de 2 à 5 cm de diamètre et 10 à 18 cm de long. Chair rose, juteuse et parfumée. Se consomme aussi bien cru que cuit.

Très belle sélection paysanne, de bonne présentation pour marché de frais. Bon rendement et bonne conservation (jusqu'en mars).

On peut aussi produire des bulbilles pour l'année suivante.

GRAMMES / 2 : 2.80€ | 5 : 5.50€ | 20 : 16.50€ | 50 : 32.00€ | 100 : 55.00€

SEMIS J F M A M J J A S O N D RÉCOLTE J F M A M J J A S O N D

Doux de Tarassac

Gros oignon doux de la haute vallée de l'Orb en Languedoc qui se conserve plus longtemps que l'oignon des Cévennes classique. Bulbe jaune, légèrement aplati de 10-15 cm de diamètre et pouvant peser jusqu'à 500 g. Cru ou cuit, il est particulièrement savoureux. Il se sème sous abri et se repique courant mai. Pour vente en frais en bottes ou en sec jusqu'au milieu de l'hiver. Pour obtenir des oignons moins gros, semer plus tard ou planter plus serré. NI.

GRAMMES / 2 : 2.80€ | 5 : 5.50€ | 20 : 15.00€

SEMIS J F M A M J J A S O N D RÉCOLTE J F M A M J J A S O N D

Doux jaune des Cévennes

Variété traditionnelle bien connue, cultivée en terrasse dans les Cévennes. Très beau bulbe à chair blanche, nacrée, juteuse et sucrée ; excellent cru ou poêlé ; bonne conservation (8 mois) ; à semer dès que possible au printemps.

GRAMMES / 2 : 2.80€

SEMIS J F M A M J J A S O N D RÉCOLTE J F M A M J J A S O N D

Rouge de Toulouges

Très gros oignon doux, légèrement aplati d'un beau rouge vif. Excellent cru. Conservation moyenne (octobre). La ville de Toulouges se situe dans le Languedoc-Roussillon. Variété VDA.

GRAMMES / 2 : 2.80€

SEMIS J F M A M J J A S O N D RÉCOLTE J F M A M J J A S O N D

Jaune paille des Vertus

Variété précoce et productive. Bulbe jaune - cuivré, plat et large atteignant 10 cm de diamètre. Chair ferme. Feuillage abondant, bien développé, d'un vert foncé. Très bonne conservation hivernale.

GRAMMES / 2 : 2.80€ | 5 : 5.50€ | 20 : 16.50€ | 50 : 30.00€

SEMIS J F M A M J J A S O N D RÉCOLTE J F M A M J J A S O N D

Oignon de Mazé

De forme légèrement aplatie comme le jaune paille des Vertus, couleur or voire cuivré. Il est ferme et se conserve très longtemps au sec à température ambiante (jusqu'en avril en Anjou). Rendement moyen. Variété population locale du Maine et Loire radiée du catalogue officiel en 1979.NI.

GRAMMES / 2 : 2.80€ | 5 : 5.50€

SEMIS J F M A M J J A S O N D RÉCOLTE J F M A M J J A S O N D

De Stuttgart demeter

Oignon légèrement aplati, roux cuivré foncé, de belle présentation et de très bonne conservation, pour semis direct ou production de bulbilles à repiquer l'année suivante.

GRAMMES / 2 : 2.80€ | 5 : 5.50€ | 20 : 14.50€ | 50 : 28.00€ | 100 : 50.00€

SEMIS J F M A M J J A S O N D RÉCOLTE J F M A M J J A S O N D

Rosé d'Armorique

Population d'oignon du Léon (Nord Finistère), rustique, de couleur rose cuivré. Bulbe arrondi, de grosseur variable. Chair blanche à rosée. Cru, il est croquant et juteux. Cuit, il acquiert une saveur fruitée. Semence produite dans le Léon. NI.

GRAMMES / 1.5 : 2.80€ | 5 : 5.50€ | 20 : 17.50€ | 50 : 35.00€

SEMIS J F M A M J J A S O N D RÉCOLTE J F M A M J J A S O N D

Rouge Red Baron

Bulbe légèrement aplati, rouge bordeaux foncé. Chair colorée de rouge à la saveur douce et sucrée. Bonne conservation en zone nord, moins longue en zone sud. A cultiver soit pour la conservation ou pour récolte en vert en été (cébette).

QUANTITES LIMITEES : VOIR DISPONIBILITES SUR LE SITE INTERNET.

SEMIS J F M A M J J A S O N D RÉCOLTE J F M A M J J A S O N D



PANAIS *Pastinaca sativa*

Plante potagère cultivée pour sa racine pivotante conique. Quoique rustique, le panais prospère sous les climats doux et humides dans une terre profonde, humifère, à exposition ensoleillée. Attention le contact avec son feuillage par temps ensoleillé peut occasionner des brûlures de la peau. Se consomme comme la carotte: cru (rapé) ou cuit: rondelles, frites, chips, purée ou bouilli (seul ou avec d'autres légumes). Le panais peut passer l'hiver en terre mais il est conseillé de l'arracher dès la première gelée pour le conserver en cave. Semis en lignes espacées de 30-40 cm. Levée en 3 semaines. Eclaircir à 15-20 cm. Il est préférable de semer sur butte les variétés à longues racines. 220 graines/g

SEMIS J F M A M J J A S O N D

RÉCOLTE J F M A M J J A S O N D

Aromata

Variété Kultursaat (2010). La sélection a porté tout particulièrement sur l'amélioration de la saveur. Racines longues, minces, fuselées, de couleur crème, fermes et juteuses. Saveur particulièrement douce et aromatique. Rustique, homogène, bonne résistance aux maladies. A consommer aussi bien cru que cuit.

GRAMMES / 2 : 2.80€ | 5 : 4.25€ | 20 : 12.00€ | 50 : 22.50€ | 100 : 35.00€

Demi-long blanc (= Hablange weiss)

Racine de couleur beige, de longueur moyenne, facile à récolter. Grosses racines cunéiformes. Puisqu'il résiste aux froids d'hiver, on peut le récolter tant en automne qu'en hiver.

GRAMMES / 2 : 2.80€ | 5 : 4.25€ | 20 : 12.00€ | 50 : 22.50€ | 100 : 35.00€

Demi-long de Guernesey

Variété classique à racine plus courte et un peu plus ronde que le panais Turga. Excellente saveur.

GRAMMES / 2 : 2.80€ | 5 : 4.25€ | 20 : 12.00€ | 50 : 22.50€ | 100 : 40.00€

Etroit amélioré (=improved narrow)

Variété homogène à racines régulières, fuselées (20-25 cm de long x 5 cm de diamètre au collet), épiderme bien blanc, chair blanche. Rustique, peu sensible aux ravageurs.

GRAMMES / 2 : 2.80€ | 5 : 4.25€ | 20 : 12.00€ | 50 : 22.50€

rond hâtif

Variété traditionnelle à racine courte, en forme de toupie, à chair blanche, de saveur douce. Convient bien aux sols peu profonds ou très lourds. Plus précoce que les panais à racines longues.

VOIR DISPONIBILITES SUR LE SITE INTERNET.

Tender and true

Variété traditionnelle anglaise du 19^{ème} siècle. Racines longues, fuselées et régulières de 25 – 30 cm de long. Bonne homogénéité. Saveur douce. Résistant au chancre.

GRAMMES / 2 : 2.80€ | 5 : 4.25€ | 20 : 12.00€ | 50 : 22.50€ | 100 : 35.00€

Turga

Variété d'origine hongroise. Belles racines fuselées et régulières de 25-30 cm de long. Peau fine qui peut être abîmée par les machines à laver les racines. Très bonne variété maraîchère, très homogène, sélectionnée biodynamiquement par Ilmar Randuja en Suisse

GRAMMES / 2 : 2.80€ | 5 : 4.25€ | 20 : 12.00€ | 50 : 22.50€ | 100 : 40.00€

PASTEQUES *Citrullus lanatus*

Plante coureuse exigeante en chaleur. Semis en godet ou semis en pleine terre en poquet à 2 m x 2 m.

SEMIS J F M **A M J** J A S O N D RÉCOLTE J F M A M **J J A S** O N D

Lune - étoile (= Moons and Stars)

Fruit à chair rouge à croquer, juteuse et sucrée. Le fruit doit son nom au fait que son écorce verte est constellée de petits points jaune d'or et d'un rond jaune plus gros qui ressemble à la pleine lune ! VDA.

GRAINES / 15 : 2.80€ | 50 : 4.50€ | 100 : 8.50€ | 250 : 20.00€

Premier rayon de lune (= early moon beam)

Une autre pastèque lunaire. Elle tient son nom de sa chair qui est jaune lumineux. Les fruits font environ 3 kg et sont très bons. NI.

GRAINES / 15 : 2.80€ | 50 : 4.50€ | 100 : 8.50€

Sugar baby

La pastèque à croquer l'été la plus classique : gros fruits légèrement ovales, vert foncé, de plusieurs kilos. Chair d'un beau rouge, juteuse et sucrée. Très rafraîchissante les jours de canicule.

GRAINES / 15 : 2.80€ | 50 : 4.50€ | 100 : 8.50€ | 250 : 20.00€
500 : 39.00€

PERSIL TUBEREUX *Petroselinum crispum*

Persil dont on a sélectionné la racine. Son goût très fin rappelle celui du céleri - rave et du panais. La racine se consomme comme la carotte et le panais et ses feuilles comme le persil. Feuillage aromatique mais la récolte ralentit la croissance. Légume à découvrir.

SEMIS J F M **M A M** J J A S O N D RÉCOLTE J F M A M J J A **S O** N D

Tubéreux à grosse racine

Racine blanc crème, allongée, en forme de fuseau et longue de 15-20 cm.

GRAMMES / 1 : 2.80€ | 5 : 7.00€ | 20 : 20.00€ | 50 : 45.00€

PERSILS : Voir le chapitre des aromatiques page 82.

PHYSALIS

Même culture que la tomate. Plantation 1.2 x 1.2 m. Conservation des fruits dans leur enveloppe au tiède et au sec jusqu'à Noël. Les fruits se consomment crus ou cuits (confitures). 1 000 graines / gramme

SEMIS J F **M A M** J J A S O N D RÉCOLTE J F M A M J J A **S O** N D

Alkékenge jaune doux

Phys. peruviana = Coqueret du Pérou

Plante annuelle buissonnante dont les tiges atteignent de 0,70 m à 1 m. Nombreux petits fruits de la grosseur d'une cerise, jaune-orange, enfermés dans une cloche ajourée, juteux et légèrement acidulés. Se conservent plusieurs mois après récolte, dans leur enveloppe, au sec.

GRAINES / 30 : 2.80€ | 100 : 3.50€ | 250 : 6.00€ | 500 : 9.00€

Physalis pubescent

Phys. pruinosa = cerise de terre, groseille du cap

Plante buissonnante annuelle. Moins connu que l'alkékenge jaune doux, ce physalis est pourtant plus précoce. Récolte très abondante et fruits savoureux (saveur d'ananas).

GRAINES / 30 : 2.80€ | 100 : 3.50€ | 250 : 6.00€ | 500 : 9.00€

PIMENTS *Capsicum annuum*

Même culture que les poivrons. Ils peuvent aussi se cultiver en pot sur un balcon. Attention à ne pas se toucher les yeux ou les lèvres après avoir manipulé leur chair ou leurs graines, sous peine de brûlures : se laver soigneusement les mains après les avoir touchés.

SEMIS J F M A M J J A S O N D

RÉCOLTE J F M A M J J A S O N D

De la Bresse

Variété rustique et traditionnellement cultivée dans la plaine de la Bresse (Ain). Petit fruit allongé (5 x 2 cm env.), rouge, de saveur moyennement brûlante. La plante, de 50 cm de haut, donne de nombreux fruits, même si on la cultive en plein air. VDA.

GRAINES / 30 : 2.80€ | 100 : 4.50€ | 250 : 9.00€ | 500 : 17.00€

De Cayenne

Petits fruits pendants, rouges, longs de 8 cm et minces. Saveur particulièrement brûlante.

GRAINES / 30 : 2.80€ | 100 : 4.50€ | 250 : 9.00€

Gorria

Variété traditionnelle du Pays Basque de type Espelette. Fruits rouge foncé, longs et minces de 8 à 10 cm, Hauteur plante : 60 cm environ. Bonne productivité. Goût assez fort. Cette semence, semée en dehors de sa région d'origine, ne permet pas de vendre les piments obtenus sous le nom de piment d'Espelette.

GRAINES / 30 : 2.80€ | 100 : 4.50€ | 250 : 9.00€ | 500 : 17.00€

PISSENLIT SAUVAGE *Taraxacum officinale*

Plante caractéristique connue de tous, elle fournit à la fin de l'hiver une salade délicieuse, un trésor de santé. Plante sauvage, indispensable au potager : rayonnement bienfaisant dans tout le jardin auquel elle apporte les forces de Jupiter. 1 000 graines / g.

VOIR DISPONIBILITES SUR LE SITE INTERNET.

SEMIS J F M A M J J A S O N D

PLANTAIN CORNE DE CERF *Plantago coronopus*



Plantaginacées. Salade "sauvage" aux feuilles très décoratives en rosette : longue, mince et terminées en pointes rappelant les cornes d'un cerf. Riche en fer et vitamine C, elle se marie bien en mélange, aux mescluns. 3 000 graines / g.

GRAMMES / 0.2 : 2.80€ | 1 : 5.00€

SEMIS J F M A M J J A S O N D

RÉCOLTE J F M A M J J A S O N D

CIBOULE ISHIKURA LONG WHITE

Allium fistulosum = japonais bunching onion.

"Oignon" japonais vivace aux longs fûts blancs, minces comme de fins poireaux. Plante robuste, résistante au froid et aux parasites, adaptable à différents climats et facile à cultiver. Saveur orientale, proche de l'échalote. Semer en pleine terre (en place ou en pépinière) 25-30 cm entre rangs. Eclaircir ou planter à 5 cm sur le rang. Butter, pailler. Récolte à tous stades de croissance. 440 graines/g.

GRAMMES / 1.5 : 2.80€ | 5 : 5.50€ | 20 : 14.50€

SEMIS J F M A M J J A S O N D

RÉCOLTE J F M A M J J A S O N D

POIREAUX *Allium porrum*

Plante très rustique qui peut rester en place tout l'hiver et durer jusqu'en mars - avril. La partie blanche peut être augmentée en longueur par le buttage. Les poireaux ont besoin d'un sol fertile, parfaitement ameubli et d'apports de compost (ou fumier) bien décomposé. Poireau d'été : semis janvier-février sous-abri. Plantation mars-avril. Récolte de juin à septembre Poireaux d'automne : semis fin février-mi-avril sous abri. Plantation juin-juillet. Récolte octobre à décembre. Poireaux d'hiver : semis de mars à mai en pépinière en plein air. Plantation fin juin (quand ils ont la grosseur d'un crayon). Entre rang 30 cm et 15 cm entre les plants. Récolte de décembre à avril. 15 cm. 400 graines/g

Jaune gros du Poitou

Variété traditionnelle précoce, à gros fût court et trapu, reconnaissable à son feuillage vert-jaune. Fût bien blanc. Odeur et saveur de poireau moins forte que chez les autres poireaux. Pour récolte de fin d'été et d'automne mais résiste bien à des hivers modérés (jusqu'à -8° ou -10°). A semer très tôt pour en récolter dès l'été. Variété très appréciée des jardiniers.

GRAMMES / 2 : 2.80€ | 5 : 4.50€ | 20 : 12.50€ | 50 : 25.00€ | 100 : 45.00€
 SEMIS J F M A M J J A S O N D RÉCOLTE J F M A M J J A S O N D

Gros long d'été (= gros long du Midi)

Variété traditionnelle très précoce. Son fût est 1/2 long et peut devenir volumineux. Feuillage vert clair. Eviter de le laisser trop grossir car il a tendance au renflement à la base du fût. Semer jusqu'à fin avril - début mai en cas de semis de rattrapage.

GRAMMES / 2 : 2.80€ | 5 : 4.50€ | 20 : 12.50€ | 50 : 25.00€ | 100 : 45.00€
 SEMIS J F M A M J J A S O N D RÉCOLTE J F M A M J J A S O N D

Géant de Suisse Zermatt nouveau

Variété précoce, idéale en primeur ou pour l'été-début d'automne. Long fût, feuilles vert foncé bien dressées.

GRAMMES / 2 : 2.80€ | 5 : 4.50€ | 20 : 12.50€
 SEMIS J F M A M J J A S O N D RÉCOLTE J F M A M J J A S O N D

Electra

Variété précoce de mi - saison. Fût demi - long, volumineux. Feuillage vert foncé légèrement bleuté. Souvent utilisée en semis de fin d'hiver pour récolte précoce en fin d'été - début d'automne. Résiste aux températures hivernales normales.

GRAMMES / 2 : 2.80€ | 5 : 4.50€ | 20 : 12.50€ | 50 : 25.00€ | 100 : 45.00€
 SEMIS J F M A M J J A S O N D RÉCOLTE J F M A M J J A S O N D

Armor

Variété d'automne - hiver. Fût long. Feuillage vert foncé, dressé. Bonne résistance aux maladies. Bon rendement. Obtention Tézier 1984 à partir d'une sélection créatrice par un maraîcher nantais.

GRAMMES / 2 : 2.80€ | 5 : 4.50€ | 20 : 12.50€ | 50 : 25.00€ | 100 : 45.00€
 SEMIS J F M A M J J A S O N D RÉCOLTE J F M A M J J A S O N D

De Gennevilliers démeter

Variété traditionnelle de la région parisienne pour l'automne et l'hiver. Fut long pouvant devenir assez gros. Feuillage étroit et vert franc. Il résiste bien au froid.

GRAMMES / 2 : 2.80€ | 5 : 4.50€ | 20 : 12.50€
 SEMIS J F M A M J J A S O N D RÉCOLTE J F M A M J J A S O N D

Poireau bleu d'hiver Atlanta

Variété maraîchère de référence en bio pour hivernage en pleine terre. Feuillage bleu-vert intense au port dressé. Absence de renflement à la base du fût. Très bonne résistance au froid. Adapté à la récolte mécanique. Bonne conservation après la récolte. Bonne productivité.

GRAMMES / 2 : 2.80€ | 5 : 4.75€ | 20 : 14.00€ | 50 : 28.00€ | 100 : 50.00€

SEMIS J F M A M J J A S O N D RÉCOLTE J F M A M J J A S O N D

Bleu de Solaise

Variété traditionnelle originaire de la région de Lyon. Proche du poireau St Victor (variété d'hiver). Très résistante au froid.

VOIR DISPONIBILITES SUR LE SITE INTERNET.

SEMIS J F M A M J J A S O N D RÉCOLTE J F M A M J J A S O N D

Géant d'hiver 2

Tardif. Feuillage foncé, vert - bleu, fût moyen, port demi dressé. Très bonne résistance au froid et à la rouille.

GRAMMES / 2 : 2.80€ | 5 : 4.50€ | 20 : 12.50€ | 50 : 25.00€ | 100 : 45.00€

SEMIS J F M A M J J A S O N D RÉCOLTE J F M A M J J A S O N D

Saint Victor

Poireau d'hiver très résistant au froid. Pied gros et demi - long. Feuillage bien coloré, dressé, bleu violet. Il se développe au cours de l'hiver et début de printemps. Souche homogène.

GRAMMES / 2 : 2.80€ | 5 : 4.50€ | 20 : 12.50€ | 50 : 25.00€ | 100 : 45.00€

SEMIS J F M A M J J A S O N D RÉCOLTE J F M A M J J A S O N D

POIRÉES *Beta vulgaris* (= bette-carde, blette)

La poirée est cultivée pour ses larges cardes (pétioles des feuilles) qui se consomment cuites. Elles sont rustiques et lentes à monter en graine. Semis de mars à juillet en pépinière, en pleine terre, pour repiquer à racine nue, ou semis en place en poquets, à 40-50 cm d'écartement en tous sens. Culture d'automne - hiver sous abri (semis début juillet, plantation début septembre). 60 glomérules / g

SEMIS J F M A M J J A S O N D RÉCOLTE J F M A M J J A S O N D

Verte à cardes blanche 2

Variété classique à feuillage vert foncé et large cardes blanches. Résiste bien au froid.

GRAMMES / 2 : 2.80€ | 5 : 5.50€ | 20 : 12.00€ | 50 : 22.50€ | 100 : 32.00€

Poirée ruby chard

Poirée mi-tardive à cardes rouges vives et au feuillage vert brillant. A la fois décorative et bonne. Intéressante en jeunes pousses ou en mélange avec d'autres cardes. Pour les jeunes pousses, semis direct plus serré (10 x 15 cm) de mars à octobre et récolte au bout d'1 mois (couper à 5 cm pour laisser la plante repartir). NI

GRAMMES / 2 : 2.80€ | 5 : 5.50€ | 20 : 12.00€

À cardes multicolores

Mélange très décoratif, à parts égales, de variétés à cardes de différentes couleurs : blanc, jaune, rouge.

GRAMMES / 2 : 3.00€ | 5 : 5.50€ | 20 : 12.00€

Verte à couper (= Bette - épinard)

Variété ancienne. Vivace. Touffe de feuilles de 20-30 cm de long dont 15 cm de côtes vert clair, fines et tendres, qui se consomment comme les épinards. Repousse facilement après récolte, et même plusieurs années si le climat est doux. VDA.

VOIR DISPONIBILITES SUR LE SITE INTERNET.

POIS POTAGER *Pisum sativum*



Légumineuse annuelle, parfois cultivée en bisannuelle dans les régions à hiver doux (dans le midi notamment). Selon la hauteur du pois nain (< 60cm), demi-nain ou à rame (> 1m), on mettra en place le tuteur approprié. Le semis s'effectue en place, en lignes espacées de 40 cm pour les pois nains et de 60 cm pour les grimpants, en octobre et novembre dans les régions douces (pour les variétés à grains ronds), de février à juin, ailleurs. Espacez les grains de 2 à 4 cm, sans éclaircir après. Dose de semis 20 g/m².

POIS À ECOSSER

C'est le petit pois classique qu'on mange en grain. La gousse est parcheminée (fine membrane fibreuse dans la cosse), c'est pourquoi il faut l'écosser. Parmi les pois à écosser, il y a ceux à grains ronds et ceux à grains ridés, selon l'aspect que présente leur grain mûr. Les variétés à grain rond sont généralement moins sensibles au froid et sont de fait plus adaptées aux semis primeurs ou d'automne. Elles ont aussi un grain plus fin après cuisson et se prêtent bien à la conserve. Par contre les variétés à grain ridés sont davantage rustiques et résistent mieux à la chaleur. Le rendement est souvent supérieur

et la souplesse de récolte est aussi meilleure (le grain reste tendre plus longtemps). Enfin elles sont très savoureuses.

SEMIS J F M A M J J A S O N D

RÉCOLTE J F M A M J J A S O N D

Nain à écosser douce de Provence

Variété à grains ronds et lisses obtenue par Tézier en 1940 à partir du pois petit provençal. 360 grains/100 g

GRAMMES/100 : 4.75€ | 250 : 8.50€ | 500 : 15.00€ | 1kg : 26.50€

Nain à écosser Lincoln

Variété demi - précoce, à grain ridé jaune. Grande gousse vert foncé, arquée, étroite, en serpette, de taille moyenne contenant 7 à 10 grains vert clair quand ils sont frais. Hauteur : 60 cm. Durée de culture (grain sec) 125 jours env. Très bonne saveur. Variété anglaise du début 20ème siècle. 280 graines/80 g

GRAMMES/80 : 4.00€ | 200 : 9.00€

Nain à écosser merveille de Kelvedon

Variété traditionnelle anglaise, demi-précoce, à grain ridé très sucré et savoureux. Gousses longues et bien remplies. 540 grains/100 g

GRAMMES/100 : 4.75€ | 250 : 8.50€ | 500 : 15.00€ | 1kg : 26.50€

Demi nain à écosser sénateur

Variété demi-hâtive à grain ridé de 90 cm de haut environ à tige forte, aux entre-noeuds courts. Feuillage vert blond. Fleur blanche. Gousse arquée de 9-10 cm de long, pointue et contenant environ 6 à 9 gros grains vert pâle. Variété créée en Grande Bretagne vers 1900. 185 grains/50 g

GRAMMES/50 : 4.75€ | 125 : 11.00€ | 250 : 17.50€

LES CONSEILS DE GERMINANCE

Les bruches de la fève, du haricot et du pois

Ces bruches appartiennent à 3 espèces d'insectes de type charançon qui se nourrissent de grain sec. L'adulte pond des oeufs dans les jeunes gousses. Les larves qui en sortent pénètrent dans les grains où elles se développent. A l'âge adulte, elles découpent un couvercle et s'envolent. Quand les bruches sont dans les grains, il n'y a plus moyen de les tuer sauf par congélation mais celle-ci n'est vraiment efficace que sur les larves riches en eau, très peu sur les adultes pauvres en eau.

Si vous recevez des semences bruchées, ne vous inquiétez pas. Elles ont été congelées. La plupart des larves ne consomment que les réserves du grain et ne portent pas atteinte au taux de germination. Seules les atteintes de larve de bruche qui se situent au niveau du germe peuvent abaisser le taux de germination (environ 20 % des trous). Les taux de germination des lots de semences sont contrôlés avant la mise en vente et indiqués sur le sachet. Le taux minimum légal est de 80 % pour fève et pois, 75 % pour haricot.

Conservez ces semences au frais sinon, au dessus de 15° C, il n'est pas impossible que des adultes encore en vie en sortent, percent le sachet et s'envolent vers vos cultures de fève, de haricot ou de pois.

POIS MANGETOUT

Le pois mangetout ou pois gourmand regroupe les variétés de pois dont on consomme la gousse, large et légèrement sucrée, avant que les grains ne commencent à grossir.

Nain mangetout Norli

Variété productive à grain rond de 50-60 cm de haut. Gousses larges, vert clair, de 9-10 cm de long. Vigoureuse et résistante au fusarium. Les dernières récoltes peuvent être écosées. Obtention Hild. *230 grains/80 g*

GRAMMES / 80 : 5.75€ | 200 : 13.50€ | 400 : 25.00€

Mangetout Ambrosia demeter

Variété à grain ridé, précoce et productive d'environ 70 centimètres de haut. Gousse large et plate, vert clair, de 10 cm de long. Saveur douce et aromatique. *660 grains/100 g*

GRAMMES / 100 : 5.50€ | 250 : 11.00€ | 500 : 21.00€ | 1kg : 35.00€

A rame mangetout Hérault

Variété précoce, à grain rond productive et très vigoureuse à grain lisse. Hauteur : environ 1,40 m. *220 grains/50 g*

GRAMMES / 50 : 4.75€ | 125 : 11.00€ | 250 : 17.50€

POIVRONS DOUX *Capsicum annuum*

Culture comme la tomate. Semis en pot ou caissette au chaud. Repiquage en pot puis plantation en pleine terre réchauffée en mai. Au jardin, la taille est facultative. Tuteurer.

SEMIS J F M **M A M** J J J A S O N D RÉCOLTE J F M A M J J **A S O N D**

Poivron doux cherry time *

Grosse cerise (4 cm environ) rouge foncé à maturité, à la saveur fruitée. Très productif. Plante idéale pour les cultures en pot. NI

GRAINES/30 : 2.80€ | 100 : 4.50€

Chocolat

Variété prolifique à fruits allongés et côtelés. A maturité, ils prennent une belle couleur brun-rouge chocolat qui persiste à la cuisson. Chair épaisse, parfumée, juteuse, de saveur douce et sucrée. VDA.

GRAINES/30 : 2.80€ | 100 : 4.50€ | 250 : 9.00€ | 500 : 17.00€

Corno di toro jaune

Variété traditionnelle italienne précoce. Fruit jaune en forme de corne de taureau jusqu'à 18-20 cm de long et 4-5 cm de diamètre. Coloration du fruit tardive. Variété rustique.

GRAINES/30 : 2.80€ | 100 : 4.50€ | 250 : 9.00€ | 500 : 17.00€

Corno di toro rouge

Comme le Corno di toro jaune mais rouge

GRAINES/30 : 2.80€ | 100 : 4.50€ | 250 : 9.00€ | 500 : 17.00€

Pantos

Sélection Kultursaat sélectionnée et multipliée en biodynamie. Grand fruit long et pointu (environ 20 cm de long, 200 g), au rougissement mi-tardif. Variété vigoureuse, avec une importante végétation, très tolérante aux maladies venant du sol. Les fruits à paroi épaisse et devenant, en mûrissant, d'un beau rouge sont savoureux. Chair fraîche et juteuse. Fruit particulièrement approprié à une consommation crue mais pouvant aussi être cuit.

GRAINES/30 : 2.80€

Rosso Duemilla

Sélection biodynamique suisse Sativa Rheinau. Variété précoce à fruit conique rouge foncé à maturité complète, de très belle présentation. Chair douce et sucrée. Calibre 4-5 x 10-12 cm. Un des poivrons les plus fruités à notre connaissance. Possibilité de le cultiver dehors.

GRAINES/30 : 2.80€

Poivron doux long des Landes

Nombreux fruits longs et minces comme des piments, rouges à maturité et de bonne saveur. Convient bien pour être confits au vinaigre. Plante petite qui peut se cultiver sur un balcon ou une terrasse.

VOIR DISPONIBILITES SUR LE SITE INTERNET.

Yolo Wonder

Gros fruit cubique de 10-12 cm, vert foncé devenant rouge à maturité. Excellente qualité gustative. Plante vigoureuse et productive pour culture sous serre ou plein champ.

GRAINES/30 : 2.80€ | 100 : 4.50€ | 250 : 9.00€ | 500 : 17.00€

POTIMARRONS Cucurbita maxima 

Ils se cultivent exactement comme les courges. Ils sont tous coureurs. Récolte des fruits à complète maturité avant les gelées quand le feuillage est fané et que le pédoncule des fruits est sec. Ils se conservent plusieurs mois au sec et à température tiède et gagnent ainsi en saveur.

SEMS J F M A **M J** J A S O N DRÉCOLTE J F M A M J J A S **O N D****Red Kuri**

Épiderme bien coloré, rouge orange, chair colorée orange. Forme de poire trapue et calibre régulier, fruit de 1,5 à 2 kg. Très bonne qualité gustative. Dans de bonnes conditions, conservation jusqu'en février. Sélection maraîchère. *Env. 5 graines/g*

GRAMMES / 3.5 : 2.80€ | 10 : 4.25€ | 20 : 7.25€ | 50 : 14.25€
| 100 : 25.00€ | 250 : 51.00€

Solor

Variété récente de type Uchiki Kuri sélectionnée pour produire de nombreux fruits pas trop gros, de taille régulière (plus ou moins 1 kg), de belle présentation et de longue conservation. Les fruits sont orange foncé et la chair orange est épaisse, sucrée mais un peu farineuse. C'est une variété précoce et productive. Le plus grand atout de Solor est une excellente aptitude à la conservation du fruit à condition de les stocker à au moins 8°C. Sélection biodynamique De Bolster aux Pays Bas. *Env. 5 graines/g*

GRAMMES / 3.5 : 2.80€ | 10 : 5.00€ | 20 : 8.00€

POTIRONS Cucurbita maxima 

Même culture que le potimarron.

Bleu de Hongrie

Variété vigoureuse. Produit 2 fruits par pied de 3 à 10 kg. Fruit bleu pâle, chair orange vif, ferme et parfumée proche du potimarron mais goût plus intense. Variété ancienne. VDA. *Env. 3 graines/g*

QUANTITES LIMITES : VOIR DISPONIBILITES SUR LE SITE INTERNET.

Blue ballet 

Fruit bleu clair en forme de toupie de 15-20 cm de diamètre et de 1,5 à 2,5 kg. Peau lisse, chair orange, ferme et sucrée de très bonne saveur. Bonne conservation. Un pied produit 2 ou 3 fruits. Variété originaire des États-Unis. VDA. *Env. 3.2 graines/g*

GRAMMES / 4 : 2.80€ | 10 : 7.00€

Buttercup

Plante à fruit vert foncé, rond, aplati dessus. Chair orange très dense et très sucrée, plus savoureuse que celle du potimarron. Conservation jusqu'en janvier. Produit 3 à 5 fruits par pied de 1 à 2 kg. *Env. 6 graines/g*

GRAMMES / 2.5 : 2.80€ | 10 : 4.80€ | 20 : 8.80€

Doux vert d'Hokkaido

Variété ancienne. Fruit presque rond (10-15 cm de diamètre et de 1 à 2,5 kg), vert gris bleu à peau lisse. Chair jaune et douce, très bon goût de châtaigne. Très longue conservation (jusqu'en mai - juin). Pas de taille. VDA. *Env. 5 graines/g*

GRAMMES / 3 : 2.80€ | 10 : 4.25€ | 20 : 6.80€ | 50 : 16.50€ | 100 : 32.00€

Du Pérou

Très gros fruits ovoïdes, de 30 x 20 cm environ, vert foncé pouvant atteindre 20 kg. La chair est verte, épaisse et parfumée. Le fruit se garde longtemps après récolte. *Env. 3 graines/g*

GRAMMES/5 : 2.80€

Galeux d'Eysines

Variété vigoureuse à gros fruits rose de 12 à 20 kg. A maturité, ils se couvrent d'excroissances liégeuses décoratives. Chair jaune, épaisse et sucrée, d'excellente qualité à consommer notamment en potage.

Variété ancienne d'origine bordelaise. VDA. *Env. 3 graines/g*

GRAMMES/5 : 2.80€ | 10 : 4.25€ | 20 : 6.80€ | 50 : 16.50€

Marina di Chioggia

Gros fruit de 4-5 kg de couleur vert - bleu, côtelé et couvert d'excroissances serrées. Chair excellente de couleur orange.

Bonne conservation. *Env. 2,7 graines/g*

QUANTITES LIMITEES : VOIR DISPONIBILITES SUR LE SITE INTERNET.

Turban turc

Fruit rond orange de 20 cm de diamètre, renflé en dessous. Très décoratif à l'envers avec ses stries vertes ou crèmes. Chair savoureuse, pour potages. Très longue conservation. *Env. 5 graines/g*

GRAMMES/3 : 2.80€ | 10 : 4.50€ | 20 : 8.00€ | 50 : 18.00€

Vert Kabocha

Potiron vert très sombre de 2-3 kg à chair orange, épaisse et particulièrement savoureuse (c'est un des meilleurs). Bonne conservation. Excellent pour soupes et gratins. VDA. *Env. 4 graines/g*

GRAMMES/4 : 2.80€ | 10 : 4.25€ | 20 : 6.80€ | 50 : 16.50€
| 100 : 32.00€

Vert olive

Fruits de 3 à 6 kg à la forme et la couleur d'une olive verte. Peau lisse, écorce mince, chair jaune et ferme de bonne qualité. L'un des meilleurs potirons. Produit 3 - 4 fruits par plante. Bonne conservation jusqu'en janvier - février. VDA. *Env. 5 graines/g*

GRAMMES/3 : 3.00€ | 10 : 7.00€ | 20 : 12.50€ | 50 : 25.00€
| 100 : 48.00€

POURPIER DORÉ *Portulaca oleracea*



Annuelle. Plante grasse et rampante originaire de l'Inde. Ses feuilles larges, charnues, vert doré, légèrement acides, se consomment crues ou cuites. Récolte au fur et à mesure des besoins. Semis, à faible profondeur, en place, en terrain réchauffé. Tasser le sol et le maintenir frais jusqu'à la levée (quelques jours). *2500 graines/g*

GRAMMES/0.5 : 2.80€ | 2 : 6.50€ | 5 : 12.50€

SEMIS J F M A M J J A S O N D

RÉCOLTE J F M A M J J A S O N D

RADIS DE TOUS LES MOIS *Raphanus sativus*

Leurs racines sont aussi très bonnes cuites comme de petits navets. Conservez le feuillage pour vos potages. Semis en place en sol humide et régulièrement arrosé. 120 graines / g

SEMIS J F M A M J J A S O N D RÉCOLTE J F M A M J J A S O N D

Flamboyant 3

Radis long, rose vif à bout blanc. Excellente saveur. Pour faire de belles bottes au printemps et à l'automne.

GRAMMES / 5 : 2.80€ | 20 : 7.50€ | 50 : 12.50€ | 100 : 18.50€ | 250 : 36.50€ | 500 : 70.00€

Pernot clair

Variété classique de radis demi-long rose à bout blanc. Racine vermillon avec 1/3 de blanc qui creuse peu. Un peu plus précoce et un peu mieux adaptée à la culture en jours courts que le radis Flamboyant. Bonne sélection pour maraîchers.

GRAMMES / 4 : 2.80€ | 20 : 10.50€

Pontvil

Racine demi-longue, cylindrique de couleur vermillon avec un petit bout blanc. Chair agréable, juteuse, lente à creuser, généralement peu piquante. Bonne tolérance au Fusarium, maladie cryptogamique responsable de fontes de semis. Variété semi-tardive qui convient bien en sol lourd et en plein champ au printemps et à l'automne. Sélection Vilmorin à partir de la variété maraîchère "de Pontoise" en 1971.

GRAMMES / 4 : 2.80€ | 20 : 10.50€ | 50 : 20.00€ | 100 : 37.50€

Rond écarlate Sora

Radis pour culture de plein champ au printemps et en automne. Racine bien ronde, rouge vif, très colorée, de belle présentation. Chair tendre, juteuse et peu piquante. Il creuse difficilement. Remplace avantageusement un radis rose à bout blanc ! Obtention Hild.

GRAMMES / 5 : 2.80€ | 20 : 7.50€ | 50 : 12.50€

Rond rose Brüner Riesen

Racine d'un beau rose corail à rouge, ronde presque en forme de coeur. Savoureuse, même grosse. NI.

GRAMMES / 4 : 2.80€ | 20 : 10.50€ | 50 : 20.00€ | 100 : 37.50€

Rose de Pâques (= de 5 semaines rose, Ostergruss)

Radis rave de fin de printemps, été et début d'automne. Belle racine fuselée, rose fuchsia, longue de 15-20 cm, régulière. Chair dense, ferme, croquante, agréable et douce, de très bonne qualité gustative.

GRAMMES / 5 : 2.80€ | 20 : 8.75€ | 50 : 14.00€ | 100 : 20.00€

SEMIS J F M A M J J A S O N D RÉCOLTE J F M A M J J A S O N D

Rave glaçon (= radis rave blanche transparente)

Racine allongée, pointue, d'un blanc transparent, d'où son nom, de 10-15 cm de long et lente à creuser. Chair croquante, saveur peu piquante et fine. Collet fragile.

GRAMMES / 5 : 2.80€ | 20 : 7.50€ | 50 : 12.50€ | 100 : 18.50€

SEMIS J F M A M J J A S O N D RÉCOLTE J F M A M J J A S O N D

Minowase summer cross

Variété-population originaire du Japon. Racine très longue (30-40 cm) blanche, à collet hors de terre. Chair blanche de saveur douce, juteuse, croquante ; peut être piquante selon conditions de culture. Pour production d'été-automne. Cycle de 50 à 60 jours. Bonne résistance à la chaleur et aux maladies. Bonne tenue au froid. Bonne conservation. On le consomme cru, cuit, en ragout, mariné en saumure, séché et découpé en lanières, ou bien lactofermenté. NI.

GRAMMES / 2 : 2.80€ | 5 : 3.80€ | 20 : 7.50€ | 50 : 14.50€ | 100 : 22.50€

SEMIS J F M A M **J J A S O N D**

RÉCOLTE J F M A M J J **A S O N D**

RADIS D' HIVER *Raphanus sativa*



Gros radis pour l'automne et l'hiver. Semis en place l'été Récolte en automne (hiver dans le Midi). Conservation en cave. 120 graines / g

SEMIS J F M A M J J **A S O N D**

RÉCOLTE J F M A M J J **A S O N D**

Noir rond

Précoce. Racine noire, ferme, de 8 à 12 cm de diamètre. Bien adaptée aux terres lourdes. Chair douce, généralement peu piquante. Résistant à des gelées jusqu'à - 5°C. Se conserve en cave. Excellent cuit. Très belle sélection biodynamique suisse.

GRAMMES / 2 : 2.80€ | 5 : 3.80€ | 20 : 10.00€ | 50 : 17.00€ | 100 : 27.50€

Noir long maraîcher (= poids d'horloge)

Demi - précoce,. Racine noire, lisse, volumineuse, cylindrique, légèrement renflée vers le bas, pouvant atteindre 12 à 25 cm de long. Vigoureux et productif, se conserve parfaitement sous abri pendant l'hiver. Belle sélection.

GRAMMES / 2 : 2.80€ | 5 : 4.75€ | 20 : 10.50€ | 50 : 25.00€ | 100 : 45.00€

Violet de Gournay

Racine allongée, cylindrique, de 20-30 cm de long, volumineuse. Epiderme violet presque noir. Juteux et parfumé. Chair blanche. Plus précoce que le radis noir long et très productif. Conservation tout l'hiver en cave.

GRAMMES / 2 : 2.80€ | 5 : 4.50€ | 20 : 10.00€ | 50 : 17.00€ | 100 : 27.50€

Rose d'hiver de Chine

Variété traditionnelle. Racine d'un beau rose vif, renflée à la base, d'environ 12-15 cm de long et 4-5 cm de diamètre. Chair blanche croquante et légèrement piquante. Se conserve en cave.

GRAMMES / 2 : 2.80€ | 5 : 4.75€

SALSIFIS BLANC *Tragopogon porrifolium*



Bisannuelle. Racine à peau blanche (longueur de 15 à 20 cm, diamètre de 2 à 2.5 cm). Ce légume rustique ne gèle pas. Semer en place, en terre profonde assez clair, en sol réchauffé. Se consomme cuite alors que les jeunes feuilles se mangent crues en salade. 100 graines / g

GRAMMES / 2 : 2.80€ | 5 : 4.50€ | 20 : 10.50€ | 50 : 17.50€ | 100 : 27.50€

SEMIS J F **M A M** J J A S O N D

RÉCOLTE **J F M A M** J J A S **C N D**

SCORSONERE NOIRE GÉANTE DE RUSSIE *Scorzonera hispanica*

Vivace. Sa racine pivotante, noire, cylindrique, droite et charnue, peut atteindre 30 cm. Résistante au froid, lui réserver toutefois, un coin de jardin ensoleillé. Elle se développe mieux dans un sol profond, ameubli, léger, humifère et frais. Cette plante se cultive, se récolte et se consomme comme le salsifis. 90 graines / g

GRAMMES / 2 : 2.80€ | 5 : 4.50€ | 20 : 10.50€ | 50 : 21.00€

| 100 : 34.00€

SEMIS J F **M A M** J J A S O N D

RÉCOLTE **J F M A M** J J A S **O N D**

SOJA À GRAINS JAUNES *Glycine max*

Légumineuse d'origine asiatique mais très bien acclimatée chez nous (culture assez proche du haricot nain). Le soja se consomme frais, à la façon des petits pois : cuit dans la gousse à la vapeur, écosé puis servi avec de la sauce soja ou du sel et vous obtenez l'edamame, un apéritif original. On peut aussi récolter les graines mures, jaunes, et préparer des produits à base de soja (lait de soja, tofu, ...). Comme tout Légumineuse, on peut aussi le semer comme engrais vert. Le soja se cultive comme le haricot nain, mais son cycle de végétation est un peu plus long (3 mois) et est moins exigeant en eau. Semer 1 graine tous les 3 cm, en rangs espacés de 60 à 80 cm. 420 graines / 75g

GRAMMES / 75 : 4.50€

SEMIS J F M A **M J** J A S O N D

RÉCOLTE J F M A M J J **A S O N D**

TETRAGONE CORNUE *Tetragonia tetragonoïdes*

Plante annuelle gélive, originaire de Nouvelle Zélande. Cet "épinard d'été", à la saveur agréable, a un développement rapide (surtout par temps chaud). Chaque pied peut s'étaler sur près de 1m². Récolte des grandes feuilles charnues. Plus productif que l'épinard. Semis en place en poquets dans un sol bien réchauffé, fertile et riche en humus. 15 graines / g

GRAMMES / 2 : 2.80€ | 5 : 4.00€ | 20 : 9.00€ | 50 : 17.50€

| 100 : 30.00€

SEMIS J F M A **M J** J A S O N D

RÉCOLTE J F M A M J **J A S O N D**

TOMATES *Lycopersicum esculentum*

Semis au chaud (min 15°C même la nuit) en terrine. Repiquer une fois en terrine plus grande à 5 x 5 cm, puis mettre en place en terrain riche en mai à 60 x 60 cm. Tuteurer. Tailler régulièrement (enlever les gourmands). Arroser peu souvent mais abondamment. **Variétés à port déterminé (Pd)** : Elles s'arrêtent de croître après le 3ème ou 4ème bouquet. La tige se termine par un bouquet. Si on les taille, les plants ne feront que 3-4 bouquets. Souvent on ne taille pas ces variétés (croissance en buisson) ou bien on leur laisse un gourmand latéral qui remplacera la tige principale.

Variétés à port indéterminé (Pi) : Variétés habituelles qui font de nombreux bouquets, de plus en plus petits. Habituellement on taille tous les rejets latéraux (= gourmands). On peut aussi les conduire sur 2 tiges (tomate cerise) ou ne pas tailler du tout. Pailler.

SEMIS J **F M A M** J J A S O N D

RÉCOLTE J F M A M J **J A S O N D**

Améliorée de Monthléry

Plante à la vigueur et précocité moyennes. Fruit légèrement aplati, d'un beau rouge, de calibre moyen (5 à 8 cm de diamètre) poids moyen 170 g. Saveur agréable. Elle a été redécouverte par le Biocivam 11 parmi des variétés conservées par l'INRA. NI. *Pi*

GRAINES/50 : 2. 80€ | 100 : 4.00€ | 250 : 8.00€

Ananas jaune

Gros fruit charnu (300 g et jusqu'à 1 kg) plus ou moins côtelé, de couleur bariolée jaune veiné de rouge. Chair ferme, jaune striée de rouge, contenant peu de graines. Sucrée et savoureuse. Variété tardive difficile à réussir sous climat frais. Réussit bien sous climat chaud et sec. VDA. *Pi*

GRAINES / 50 : 2. 80€ | 100 : 4.00€ | 250 : 8.00€ | 500 : 15.00€

Ananas noire

Grosse tomate légèrement côtelée de couleur rouge sombre à maturité et verdâtre aux épaules. Très bonne saveur, charnue avec de nombreuses loges. VDA. *Pi*

GRAINES / 50 : 2. 80€ | 100 : 4.00€ | 250 : 8.00€

Des Andes

Variété vigoureuse, tardive, à fruit rouge, ferme, allongé en forme de gros piment. Beaucoup de chair, peu de jus, très peu de graines. Elle est sensible à la nécrose apicale. Sélection de plein champ en Ardèche. VDA. *Pi*

**GRAINES/50:2. 80€ | 100 : 4.00€ | 250 : 8.00€ | 500 : 15.00€ |
1000 : 25.00€**

Andine des Fontenelles

Tomate des Andes sélectionnée sur la tolérance au "cul noir" Les fontenelles correspond au nom du jardin du producteur. NI. *Pi*

GRAINES/50 : 3. 80€ | 100 : 6.50€ | 250 : 12.80€ | 500 : 24.00€

Black prince (= prince noir)

Variété ancienne. Précoce. Fruits très sombres, ronds légèrement pointus de 100-150 g. Chair fondante très foncée, rouge brun. Saveur douce, et très agréable. VDA. *Pi*

GRAINES/50 : 2. 80€ | 100 : 4.00€ | 250 : 7.00€ | 500 : 13.00€

Brandywine

Variété ancienne à gros fruit rouge - rose (500 à 900 g) à la saveur très agréable, très fine. Chair fondante. Feuillage de pomme de terre. Productivité moyenne. *Pi*

GRAINES/50 : 2. 80€ | 100 : 4.00€ | 250 : 7.00€

Calabash red

Plante de mi-saison à tardive. Fruit rouge, aplati de forme irrégulière, côtelé et incurvé au pédoncule, ressemblant un peu à un petit potiron. Calibre généreux (150 à 200 g). Chair dense et juteuse, peau fine. Goût doux et parfumé, concentré et fruité, de très bonne qualité. NI. *Pi*

GRAINES/50 : 2. 80€ | 100 : 4.00€ | 250 : 8.00€

Casaque rouge

Demi - précoce. Belle variété pour plein champ. Beaux fruits réguliers. Calibre 50-70 mm. Feuillage de pomme de terre. Variété actuellement délaissée à tort. *Pi*

GRAINES/50 : 2. 80€ | 100 : 4.00€ | 250 : 7.00€

Cerisette brin de muguet

Variété très rustique et vigoureuse. Plutôt précoce, elle produit beaucoup de grappes d'une douzaine de petits fruits rouges ovales à bout pointu, un peu plus gros qu'une cerise. La chair est fine et légèrement acidulée. Parfaite en apéritif. VDA *Pi*.

GRAINES / 50 : 2. 80€ | 100 : 4.00€ | 250 : 7.00€

Cherokee chocolate

Grappes de 5-6 tomates, moyennes (8 cm de diamètre), aplaties de couleur rouge sombre à chocolat. La chair est dense et le goût sucré, très parfumé. Peut compléter ou remplacer la noire de Crimée NI *Pi*.

GRAINES / 50 : 2. 80€ | 100 : 4.00€ | 250 : 7.00€

Cœur de boeuf Anna Russian

Tomates généralement en forme de cœur, rose foncé. Fruit charnu de taille moyenne à grosse, au goût très parfumé. Une bien belle variété de saison, plutôt productive. VDA. *Pi*

GRAINES / 50 : 2. 80€ | 100 : 4.00€ | 250 : 8.00€ | 500 : 15.00€

Cœur de boeuf blanche

Variété très productive donnant de gros fruits charnus de bonne qualité gustative à consommer de préférence cru, en salade. Saveur douce. *Pi*

GRAINES / 50 : 2. 80€ | 100 : 4.00€ | 250 : 8.00€ | 500 : 15.00€

Cœur de boeuf orange

Fruits en forme de cœur jaune-orange de 250 à 750 g. Chair jaune-orange, dense et peu acide, saveur sucrée et fruitée. Très peu de graines. Variété productive et précoce. Feuillage fin et retombant de cœur de boeuf. VDA. *Pi*

VOIR DISPONIBILITES SUR LE SITE INTERNET.

Cœur de boeuf rose

Variété semi-tardive à fruit moyen rose en forme de cœur. Chair rouge abondante, dense et onctueuse. Peu de graines. *Pi*

GRAINES / 50 : 2. 80€ | 100 : 4.00€ | 250 : 8.00€ | 500 : 15.00€

Cœur de boeuf Russian 117

Encore vraie cœur de bœuf, de mi-saison à gros fruit plutôt allongé, orange veiné de rouge. Très productive, peu de graines, à la saveur douce et fruité. Très belle et savoureuse ! NI *Pi*

GRAINES / 50 : 2. 80€ | 100 : 4.00€ | 250 : 8.00€

Géante d'Orenbourg

Variété russe de l'Oural pour la mi-saison. Gros fruit un peu plat de 200 g à 900 g, rose rouge, charnu et de bonne saveur. Bonne production même si elle n'est pas taillée ; elle convient aussi en culture sous abri. (C2). VDA. *Pi*

GRAINES / 50 : 2.80€ | 100 : 4.00€ | 250 : 7.00€ | 500 : 13.00€

Green Zebra

Variété sélectionnée par Tom Wagner aux USA vers 1985. Magnifiques fruits ronds, jaune brillant striés de vert, de 80-120 g, calibre 55-65 mm. Chair ferme, verte, à saveur douce légèrement épicée, vigoureuse, feuillage normal, précocité moyenne. Rendement moyen. Assez sensible au mildiou. VDA. *Pi*

GRAINES / 50 : 2.80€ | 100 : 4.00€ | 250 : 7.00€

Grégory Altaï

Originnaire de Sibérie, fruits de type beefsteak rouges violets (200-300g), plutôt précoces. Bon comportement si on ne la taille pas. Coupée en tranches, elle reste ferme à la cuisson. Très bonne saveur. (C2). NI. *Pi*

GRAINES / 50 : 2.80€ | 100 : 4.00€ | 250 : 7.00€ | 500 : 13.00€

Kaki coing

Beaux fruits de taille moyenne, légèrement ovales et côtelés. Chair ferme sucrée, d'une belle couleur homogène orange abricot. Une des meilleures tomates orange ! NI *Pi*

GRAINES / 50 : 2.80€ | 100 : 4.00€ | 250 : 8.00€

Languedocienne

Variété-population du sud de la France. Vigoureuse, donnant des fruits rouges légèrement aplatis (diamètre 6 cm env., 100-150 g). Précoce à mi-saison. Goût agréable. NI. *Pi*

GRAINES / 50 : 2.80€ | 100 : 4.00€ | 250 : 8.00€



Lime green

Plante de 70 cm de haut. Fruit rond jaune-vert, de 3-6 cm de diamètre, saveur douce. Bonne productivité. Variété très décorative quand elle est en fruits, convenant très bien à la culture en pot de 5 litres sur balcon. Sélection Tom Wagner. NI. *Pd*

GRAINES / 50 : 2.80€ | 100 : 4.00€ | 250 : 7.00€ | 500 : 13.00€

Matina

Variété allemande (Hild), la plus précoce pour culture de plein champ. Feuillage de pomme de terre. Fruit de taille moyenne (90 à 150 g), rouge brillant, sans collet vert, résistant à l'éclatement, par bouquet de 5 à 8 fruits, peau épaisse, elle est meilleure pelée. Productive et propice à la culture sous serre ou en région à saison courte et fraîche : récolte précoce jusqu'au gelée éventuellement en grappe. *Pi*

GRAINES / 50 : 2.80€ | 100 : 4.00€ | 250 : 7.00€ | 500 : 13.00€

Merveille des marchés

Pour serre et plein champ. Beaux fruits rouges légèrement côtelés. Calibre 60-80 mm. Recommandée pour la qualité de sa chair. VDA. *Pi*

GRAINES / 50 : 2.80€ | 100 : 4.00€ | 250 : 7.00€ | 500 : 13.00€

Noire de Crimée

Variété précoce. Gros fruits (200 à 500 g) ronds, très sombres, violacés à la chair rouge-brun très foncé. Saveur douce (absence d'acidité). Bonne productivité. Très résistante à la sécheresse, elle est idéale sous climat chaud. *Pi*

GRAINES / 50 : 2.80€ | 100 : 4.00€ | 250 : 7.00€ | 500 : 13.00€

Olirose (= de St Domingue)

Plante précoce qui donne de nombreux petits fruits ovales, terminés en pointe, rose foncé. Chair ferme, très sucrée. *Pi*

GRAINES / 50 : 2.80€ | 100 : 4.00€

Orange banana

Fruit jaune orangé de 50 à 90 g et 8-10 cm de long, ovale se terminant en pointe. Très grande productivité. Peu de graines. Saveur douce. Variété adaptée aux sauces et conserves et tout particulièrement au séchage. Variété tardive. Bonne résistance aux maladies mais sensible à la dégénérescence apicale (cul noir). VDA. *Pi*

GRAINES / 50 : 2.80€ | 100 : 4.00€ | 250 : 8.00€ | 500 : 15.00€

Orange queen

Gros fruit orange de 100 à 200 g, légèrement côtelé. Chair épaisse, juteuse, sucrée, savoureuse. Plante petite (50 cm de haut).

Mi précoce : 65 à 70 jours de la plantation au semis. VDA. *Pd*

VOIR DISPONIBILITES SUR LE SITE INTERNET.

Pomme rouge

Fruits ovales dont la chair et le jus sont d'un beau rouge framboise. Peu de feuillage. Variété précoce à port déterminé ; ne pas tailler ou tailler en laissant un rejet pour prolonger la croissance. Plutôt pour jardiniers VDA. *Pi*

GRAINES / 50 : 2.80€ | 100 : 4.00€ | 250 : 7.00€

Précoce glacier

Très précoce, elle peut mûrir dès fin juin en plein champ si les conditions sont favorables ! Plante à port déterminé, buissonnante, produisant de petits fruits rouges, ronds, de saveur très douce pour une tomate précoce. Nl. *Pd*

GRAINES / 50 : 2.80€ | 100 : 4.00€ | 250 : 7.00€

Rose de Berne

Gros fruits (type St Pierre) de couleur rose. Chair épaisse et très sucrée. Tardive. Eclate un peu à cause du sucre mais se pèle facilement. Très intéressante à cultiver même sous abri.

Bonne productivité : 2,5 à 3 kg par pied. *Pi*

GRAINES / 50 : 2.80€ | 100 : 4.00€ | 250 : 7.00€ | 500 : 13.00€

Russe prune noire

Produit de nombreux petits fruits rouge-brun de la taille d'une prune. VDA. *Pi*

GRAINES / 50 : 2.80€ | 100 : 4.00€ | 250 : 7.00€

Saint Pierre

Demi - tardive. Beau fruit bien rouge et ferme. Calibre régulier 60/80. Chair parfumée. Peu de graines. *Pi*

QUANTITES LIMITEES: VOIR DISPONIBILITES SUR LE SITE INTERNET.

Striped roman * (= Roma bigarée)

Fruit de type roma, rouge veiné d'orange, beaucoup plus savoureux que la variété classique. Chair dense avec peu de graines, idéale pour les coulis. VDA. *Pi*

GRAINES / 50 : 2.80€ | 100 : 4.00€ | 250 : 8.00€

Super Marmande (= Bonne sœur)

Variété mi-tardive à fruits de type marmande (rond aplati et côtelé) mais plus grosse et plus savoureuse (super, quoi !). Peu de graines dans les fruits. Idéale à farcir ou pour les sauces. VDA. *Pi*

GRAINES / 50 : 2.80€ | 100 : 4.00€ | 250 : 8.00€ | 500 : 15.00€

Tigerella

Tomate bigarrée précoce, originaire du Pays de Galles ; bouquets de 6 à 7 fruits de calibre régulier, 4-5 cm, rouges veinés de vert devenant veinés de orange à complète maturité. Chair juteuse et acidulée. Variété vigoureuse et prolifique. Bien adaptée aux régions froides ou à saison courte. Récolte en pleine terre, env. 65 jours après la plantation. VDA. *Pi*

GRAINES / 50 : 2.80€ | 100 : 4.00€ | 250 : 7.00€

Tomates en mélange

Mélange de couleurs, de formes et d'usages culinaires. Idéal pour découvrir 6 tomates originales. Pomme rouge : ronde rouge classique. A manger crue ou cuite. Brandywine : gros fruit rose, aplati. Type beefsteak à manger cuite. Orange queen : tomate ronde orange, très sucrée et lumineuse. A manger en salade. Lime green : petite tomate verte, acidulée. Prune noire : tout est dans le nom ! Tigerella : petite tomate bicolore, rouge veinée d'orange, acidulée. Pour un apéro en couleurs. VDA

GRAINES / 50 : 3.00€ | 100 : 4.50€ | 250 : 8.00€

TOMATES « CERISE »



Lycopersicum esculentum

Tomate à petits fruits. Plantation mai - juin 1.5 x 1.5 m. Pailler. Taille facultative ou laisser s'étaler les 3 ou 4 rameaux. Sinon planter à 0.50 x 0.70 m. et tuteurer sur 2 ou 3 tiges. Plus productives que les grosses tomates, rarement malades, précoces, elles sont recommandées au jardinier débutant et pour culture sur balcon ou en altitude. Un seul inconvénient : elles sont trop petites pour des tomates farcies, mais idéales pour les apéritifs !

SEMIS J F M A M J J A S O N D

RÉCOLTE J F M A M J J A S O N D

Black cherry

Variété précoce, vigoureuse et productive. Fruit brun, sucré, de la taille d'une grosse cerise, vraiment excellent. (C2). *Pi*

GRAINES / 40 : 2.80€ | 100 : 4.00€ | 250 : 8.00€ | 500 : 15.00€

Cerise blanche Dr Carolyn *

Fruits de type cerise blanche, virant au jaune pâle en mûrissant. Délicatement sucrée. *Ni Pi.*

GRAINES / 40 : 2.80€ | 100 : 4.00€

Jaune poire

Nombreux fruits en forme de petite poire jaune. Très original. *Pi*

GRAINES / 40 : 2.80€ | 100 : 4.00€ | 250 : 8.00€

Jaune ronde

Extrêmement productive. Chaque bouquet porte une centaine de petits fruits jaune d'or, de 2 cm de diamètre, délicieux. Un ou deux pieds suffisent pour une famille. *Ni Pi*

GRAINES / 40 : 2.80€ | 100 : 4.00€ | 250 : 8.00€

Miel du Mexique

Pour récolte tardive de fin d'automne. Fruit ronds, de couleur rouge vif, de taille moyenne (2 cm de diamètre), doux et sucrés (peu d'acidité). Bonne productivité. Résistante à l'éclatement et à la sécheresse. *VDA. Pi*

GRAINES / 40 : 2.80€ | 100 : 4.00€ | 250 : 8.00€ | 500 : 15.00€

Naine red robin

Tomate naine (buisson de 20 à 30 cm de haut) au feuillage compact vert foncé. Fruits rouges de 2 à 3 cm (10 à 20 g), en grappes de 8 à 10 fruits, fermes et de saveur douce. Produit env. 50 fruits/plante. Ne pas tailler. Plante décorative pour culture en pot. Une bonne idée de cadeau pour les enfants ou ceux qui n'ont pas de jardin. *VDA. Pd*

GRAINES / 40 : 2.80€ | 100 : 4.00€ | 250 : 8.00€

Raisin vert = green grape

Variété à petits fruits de couleur vert - jaune. Chair verte. Son goût est vraiment particulier (épicé), très productive. Très petite graine. Feuillage abondant et résistant. *VDA. Pd*

GRAINES / 40 : 2.80€ | 100 : 4.00€ | 250 : 8.00€ | 500 : 15.00€

Rouge poire

Nombreux fruits en forme de petite poire rouge. *Pi*
GRAINES / 40 : 2.80€ | 100 : 4.00€ | 250 : 8.00€ | 500 : 15.00€

Cerise vert-jaune caramel

Grappe d'une dizaine de petits fruits (diamètre 2-3 cm), verdâtre, très sucrée (une des plus sucrée de notre catalogue) et agréablement parfumée. Le fruit n'a pas trop tendance à éclater. *Nl. Pi*
GRAINES / 40 : 2.80€ | 100 : 4.00€ | 250 : 8.00€

Zuckertraube = Grappe sucrée

Variété à fruits rouge orangé, assez gros (env. 3 cm de diamètre), nettement sucrés et savoureux. Variété vigoureuse, très productive, adaptée à la culture sous abri comme en plein champ et dont les bouquets en grappes peuvent compter de 12 à 15 fruits !
 Rendement : 3 à 4 kg par plante. (C2). *Pi*
GRAINES / 40 : 2.80€ | 100 : 4.00€ | 250 : 8.00€ | 500 : 15.00€

En mélange

Très beau mélange pour savourer 6 variétés de tomates cerise : zuckertraube + rouge poire + jaune ronde + jaune poire + prune noire + black cherry. Très décoratif du jardin à la table, pour apéritif ou barbecue. *Pi*
GRAINES / 40 : 3.00€ | 100 : 4.50€ | 250 : 8.00€ | 500 : 15.00€

TOMATE GROSEILLE RED CURRANT

Lycopersicon pimpinellifolium
 Cousine de la tomate cultivée, elle produit de très nombreux et très petits fruits rouges d'environ 1 cm de diamètre, portés par grappe de 10 à 25. Fruits croquants, fruités, plus sucrés et plus parfumés que ceux des tomates cerise, parfaits pour les salades ou l'apéritif.. Plante très vigoureuse, très productive, naturellement résistante à de nombreuses maladies : mildiou, fusarium et virus. 1m50 de haut, à ne pas tailler, mais à tuteurer solidement. Elle est allogame et peut polliniser facilement vos variétés : ne pas la cultiver à côté des variétés dont vous voulez garder la semence. *Pd*
GRAINES / 40 : 2.80€ | 100 : 4.00€ | 250 : 8.00€ | 500 : 15.00€

SEMIS J F M A M J J A S O N D RÉCOLTE J F M A M J J A S O N D

CERTIFICATION DEMETER



Les semences certifiées Demeter sont des semences produites par des domaines certifiés AB et qui, en outre, suivent le cahier des charges de l'agriculture biodynamique (en particulier, utilisation régulière des préparations biodynamiques) et sont certifiées par Demeter-France.

SEMENCES aromatiques et médicinales

Absinthe *Artemisia absinthium*

Astéracée. Plante vivace peu exigeante, au beau feuillage gris-vert lustré. Très amère, sa pulvérisation aide à éloigner les insectes indésirables et les limaces. A utiliser avec modération en tisane. Mettre en place à 60 cm de distance en septembre, ou au printemps. Récolter les feuilles et les sommets juste avant la floraison à partir de juillet l'année d'après. 10 000 graines/g

GRAMMES / 0.2 : 2.80€ | 1 : 6.00€

SEMIS J F M A M J J A S O N D

Achillée millefeuille *Achilea millefolia*

Astéracée. Plante stolonifère vivace. Feuille vert foncé finement découpée. Inflorescence dense de petits capitules, de couleur blanche ou rosée. Une des préparations biodynamiques en contient : exerce une influence favorable dans le jardin (forces de Vénus, voir le Cours aux agriculteurs de R. Steiner). Excellente tisane de santé, tonique.

7500 graines/g

VOIR DISPONIBILITES SUR LE SITE INTERNET.

SEMIS J F M A M J J A S O N D

Agastache anisée *Agastache foeniculum*

Lamiacée. Vivace. Belle plante en touffe de 1 m de haut, à fleurs en épi bleu-mauve. Fort arôme d'anis. Comme la menthe sa cousine, elle apprécie les lieux humides. A la fois médicinale et décorative. Floraison de la fin du printemps à l'automne. 2400 graines/g

GRAMMES / 0.25 : 2.80€ | 1 : 6.80€

SEMIS J F M A M J J A S O N D

Ail des ours

Ail sauvage qui illumine le sous-bois au printemps. Tout est comestible, du bulbe jusqu'à la graine, avec une délicate odeur d'ail. On peut le manger en frais d'avril à juin, puis le conserver sous l'huile d'olive avec une pointe de sel (comme le basilic) ou en faire du pesto. Pour la culture, il est préférable de le mettre dans des conditions proches de son habitat naturel : à l'ombre, dans un sol frais et riche. Le semis est délicat (la plante est sauvage) mais pour ceux qui veulent essayer : semer en pépinière à l'automne ou au printemps, dans un endroit frais, puis planter tous les 10 cm. Attendre un an avant les 1ères cueillettes. Les graines sont de l'année : mieux vaut tout semer.

GRAMMES / 0.75 : 2.80€ | 2 : 5.50€ | 5 : 11.25€

Aneth officinal *Anethum graveolens*

Apiacée. Plante annuelle (H : 60 cm), donnant des feuilles très découpées dont la saveur se rapproche de celle du fenouil. On consomme la feuille crue ou en tisane, la graine en condiment. Récolte des feuilles au fur et à mesure des besoins. Evitez de les faire sécher car elles perdent leur parfum. Récolte des graines en septembre. 900 graines/g

GRAMMES / 1 : 2.80€ | 5 : 4.00€ | 20 : 9.00€ | 50 : 17.00€

SEMIS J M A M J J A S O N D

Angélique officinale *Angelica archangelica*

Apiacée. Bi ou trisannuelle qui aime les sols riches et profonds à mi-ombre. La deuxième année, ses tiges creuses mesurent 1,5 m et plus. On les coupe en tronçons à confire dans du sucre pour agrémenter les pâtisseries (saveur très fine). Ses graines sont condimentaires (liqueur, tisane calmante) mais ne germent pas très longtemps (< 1 an) Récolte de l'année, à semer dès que possible. Attention ! Comme chez le panais, le contact avec les feuilles peut causer des allergies de la peau ! *170 graines/g*

GRAMMES / 1 : 2.80€ | 5 : 6.80€

SEMIS J F M A M J J A S O N D

Basilics *Ocimum basilicum*

Lamiacées annuelles. Culture facile, possible en pot : semis en terrine, sous abri ou repiquage en pleine terre après les derniers risques de gelées et lorsque les plantes ont au moins 6 feuilles. Récolte des feuilles ou branches tout l'été jusqu'aux gelées. Excellent en tisane (apaisant). Il convient bien pour être haché, salé et conservé dans l'huile d'olive. *800 graines/g*

SEMIS J F M A M J J A S O N D

À larges feuilles

20 à 60 cm de haut, à feuilles ovales-lancéolées, vert foncé, atteignant 5 à 8 cm, plus grandes que celles du basilic grand vert, très parfumées..

GRAMMES / 0.2 : 2.80€ | 1 : 3.80€ | 5 : 14.00€



Grand vert

Comme le basilic à large feuilles mais feuilles plus petites de 2 à 3 cm

GRAMMES / 0.5 : 2.80€ | 2 : 5.50€ | 5 : 14.00€ | 20 : 28.00€

De Provence

Variété traditionnelle de Provence à grandes feuilles (plus que le marseillais), un peu plus compact que le basilic à grandes feuilles.

Goût prononcé et très parfumé.

VOIR DISPONIBILITES SUR LE SITE INTERNET.

Marseillais

Très belle variété verte à fleurs blanches, aussi décorative que savoureuse : elle forme de jolis buissons arrondis qui peuvent constituer de belles bordures ou de belles potées. Sa saveur anisée est très agréable.

GRAMMES / 0.2 : 2.80€ | 1 : 3.80€ | 5 : 14.00€

Purple dark opal * (= pourpre à feuilles larges)

Basilic à feuilles violettes très foncées, riches en anthocyanes. Le goût est un peu plus piquant que le basilic vert. Très décoratif tant au jardin que dans l'assiette.

GRAMMES / 0.2 : 2.80€ | 1 : 3.80€

Cannelle

Originaire du Mexique, de près d'1 m de haut aux feuilles vertes, tige violette et fleurs mauves. Forte saveur de cannelle et de girofle. Insectifuge.

GRAMMES / 0.2 : 2.80€ | 1 : 3.80€ | 5 : 14.00€

Citron

Reconnaissable à ses petites feuilles (2-3 cm), pointues et vert-jaune. Odeur et saveur de citron. Moins vigoureuse que d'autres variétés de basilic (touffe moins volumineuse et moins productive), elle convient très bien à la culture en pot ou jardinière. Excellent en tisane, sauce, etc..

GRAMMES / 0.2 : 2.80€ | 1 : 3.80€ | 5 : 14.00€

Thaï

Feuilles de taille moyenne, vert jaune parfois légèrement violacées, tiges et inflorescences violet-pourpres et fleurs roses. il forme de belles touffes décoratives. il a un goût plus prononcé voire épicé que celui des autres basilics, saveur légèrement anisée ressemblant à celle de l'estragon ou de l'anis auxquels se mêle un peu de girofle.

GRAMMES / 0.2 : 2.80€ | 1 : 3.80€ | 5 : 14.00€

Bourrache *Borago officinalis*

Borraginacée. Plante annuelle de 80 cm de haut. Floraison de couleur bleue tout l'été jusqu'aux gelées, très mellifère. Les jeunes feuilles peuvent être consommées à l'état fraîches ou cuites, les fleurs en tisane ou pour agrémenter des plats. Gout iodé Semis clair en place en terre riche. Eclaircir à 30-50 cm. Intervalle entre rang 40 cm. *60 graines/g*

GRAMMES / 2 : 2.80€ | 5 : 4.50€ | 20 : 13.00€

SEMIS J F       O N D

Camomille matricaire *Matricaria camomilla*

Astéracée. Plante annuelle touffue, feuilles finement découpées, fleurs à l'aspect de petites marguerites. Utilisation des fleurs très aromatiques en tisanes. Elle entre dans la composition d'une des préparations bio-dynamiques du compost (forces en provenance de Mercure - voir le Cours aux Agriculteurs de R. Steiner). Semis à la volée ou en rang après un faux semis. Floraison plus précoce et abondante pour les semis d'automne. Mulcher légèrement pour freiner le dessèchement. Arroser pour enterrer les graines. Maintenir le sol humide jusqu'à la levée. *20 000 graines/g*

GRAMMES / 0.2 : 2.80€ | 1 : 3.80€ | 5 : 16.00€

SEMIS J F M A M J J A S O N D

Carvi (= Cumin des près) *Carum carvi*

Apiacée. Petite plante buissonnante de 80 cm de haut environ, à feuilles lobées. On consomme les feuilles mais surtout les graines. Le goût est à la fois puissant mais très doux et agréable. La graine stimule l'appétit et aide à la digestion. Elle accompagne très bien les salades, le riz, le fromage, les desserts, ... Soyez créatifs ! *300 graines/g*

GRAMMES / 1 : 2.80€ | 5 : 5.25€ | 20 : 16.50€

SEMIS J F M A M J J A S O N D

Céleris à couper Voir le chapitre semences potagères, page 15.

Cerfeuil Commun *Anthriscus cerefolium*

Apiacée. Annuelle. Feuillage délicatement parfumé se plaisant à mi-ombre dans une terre suffisamment riche et fraîche. Pour crudités, potages, omelettes, ... Si l'hiver est doux, il ne gèle pas. Se resème facilement. *450 graines/g*

GRAMMES / 2 : 2.80€ | 5 : 6.50€ | 20 : 14.50€

SEMIS J F M A M J J A S O N D

Ciboulettes *Allium schoenoprasum*

Alliacées. Plante bulbeuse vivace. Ses feuilles fraîches sont utilisées, crues, ciselées, pour aromatiser les crudités, potages, etc. Semis en pépinière en pleine terre ou en terrine. Repiquage en place de plusieurs plantules ensemble pour constituer de petites touffes. Culture en pot pour en avoir en hiver.

SEMIS J F M A M J J A S O N D

Commune

Variété de 25-30 cm de haut environ, au feuillage abondant vert bleu, fin. *700 graines/g*

QUANTITES LIMITEES : VOIR DISPONIBILITES SUR LE SITE INTERNET.

Schmitt

Variété biodynamique récente de taille moyenne au feuillage vigoureux, bleu-vert avec une légère couche de cire. Assez précoce mais aussi assez lente à fleurir. *870 graines/g*

NON DISPONIBLE EN 2017

À grandes feuilles

Comme la ciboulette commune mais le feuillage est beaucoup plus grand (50-60 cm de long), moins vert bleuté et davantage vert jaune. *800 graines/g*

GRAMMES / 0.25 : 2.80€ | 1 : 4.25€ | 5 : 17.00€

Ciboulette Chinoise *Allium tuberosum* (= Ciboulail)

Plante bulbeuse, vivace, herbacée. H=70 cm. Feuilles vert pâle, étroites, tendres, au léger goût d'ail pour potage (soupe chinoise) et, finement ciselées, pour aromatiser les crudités, omelettes. *400 graines/g*

GRAMMES / 0.5 : 2.80€ | 2 : 9.00€ | 5 : 19.00€

SEMIS J F M A M J J A S O N D

Coriandre *Coriandrum sativum*

Ombellifère. Annuelle. Plante herbacée proche du persil, au goût plus prononcé. H : 70 cm. Ses feuilles sont utilisées fraîches ou séchées, ses graines comme condiment (la graine immature, encore verte, a un parfum encore plus intense). Semis en place. Récolter les feuilles comme pour le persil, les graines quand elles deviennent beiges et les laisser sécher à l'ombre. *90 graines/g*

GRAMMES / 5 : 2.80€ | 20 : 6.80€ | 50 : 12.50€ | 100 : 22.50€ | 250 : 48.00€

SEMIS J F M A M J J A S O N D

Cresson alénois *Lepidium sativum*

Brassicacée. Plante annuelle hâtive (1 mois), au feuillage très découpé à la saveur légèrement piquante. Excellent dans les salades, crudités, potages. Très productive. Culture possible en jardinières et balconnières, à l'intérieur. Semis en pleine terre, à la volée ou en lignes espacées de 15 cm. Récolte des feuilles lorsqu'elles ont 5 cm de haut. *450 graines/g*

GRAMMES / 5 : 2.80€ | 20 : 5.00€ | 50 : 9.50€

SEMIS J F M A M J J A S O N D

Cresson alénois à grandes feuilles *Lepidium sativum*

Brassicacée. Bisannuelle. Feuilles très découpées à bords arrondis, de 8-10 cm, en rosette. Récolte 4 semaines après le semis. De culture facile, son rendement est plus élevé que le Cresson alénois et il repousse bien. Bien adapté à la culture d'hiver. Saveur piquante caractéristique, pour mescluns ou soupes. *375 graines/g*

GRAMMES / 5 : 2.80€ | 20 : 5.00€ | 50 : 9.50€

SEMIS J F M A M J J A S O N D

Cresson de jardin à feuilles rondes *Barbarea praecox*

Brassicacée. Bisannuelle. Feuilles très découpées à bords arrondis, en rosette. On le récolte 3 à 4 semaines après le semis et il repoussera plusieurs fois dans la saison. Sa culture est très facile et il peut aussi se cultiver en pot. Bien adapté à la culture en hiver. Saveur piquante caractéristique, pour mescluns ou soupes. *770 graines/g*

GRAMMES / 5 : 2.80€ | 20 : 5.00€ | 50 : 9.50€

SEMIS J F M A M J J A S O N D

Echinacée pourpre *Echinacea purpurea*

Astéracée. Plante vivace de 60 cm à 1 m de haut. Nombreuses grosses fleurs comme une marguerite mais à pétales retombants rose et à cœur brun. Plante médicinale. Levée capricieuse et irrégulière. Placer les semences dans du sable ou terreau humide pendant 7 jours au réfrigérateur. Floraison de juillet à septembre à partir de la 2ème année. *200 graines/g*

GRAMMES / 0.5 : 2.80€ | 2 : 4.50€ | 5 : 6.50€ | 20 : 18.50€

SEMIS J F M A M J J A S O N D

Fenouil aromatique *Foeniculum vulgare*



Apiacée. Vivace. Cultivé pour la graine très parfumée, excellente en tisane digestive ou galactogène, liqueur, pain d'épice, potage, (la graine immature, encore verte, a un parfum encore plus intense). Plante décorative au potager qui attire de nombreux auxiliaires, et la très belle chenille du Machaon. Semis en place au printemps ou à l'automne. La plante peut dépasser les 2 m de haut, laisser lui de la place. *200 graines/g*

GRAMMES / 1 : 2.80€ | 5 : 4.50€ | 20 : 10.00€ | 50 : 20.00€

SEMIS J F M A M J J A S O N D

Guimauve *Althaea officinalis* nouveau

Malvacée. Vivace, à la fois ornementale et médicinale. Plante buissonnante de 2m de haut recouverte d'un fin duvet qui la rend très douce et lui donne un aspect blanchâtre. Elle se couvre d'une multitude de petites fleurs blanches, qui ressemblent à celles de la Mauve. La partie supérieure de la plante disparaît l'hiver mais elle repartira le printemps prochain par sa racine. Racine qui sert à confectionner une confiserie molle et sucrée : la (vraie) guimauve. La Guimauve aime les sols riches et frais (voire humides), avec une bonne exposition au soleil.

VOIR DISPONIBILITES SUR LE SITE INTERNET.

SEMIS J F M A M J J A S O N D

Hysope *Hyssopus officinalis*

Lamiacée. Petit arbrisseau vivace d'une trentaine de centimètres. Feuilles vertes lancéolées, légèrement brillantes. Fleurs bleues groupées en épis. Odeur forte et plaisante. A utiliser pour aromatiser les plats ou en tisane. Plante à couper pour faire de beaux bouquets. Semis en terrine ou en pépinière. Plantation en septembre à 50 cm de distance. La récolte peut intervenir quelques mois après la plantation. On prélève les tiges feuillées avant floraison. *850 graines/g*

GRAMMES / 0.1 : 2.80€ | 0.5 : 3.80€ | 1.5 : 6.80€

SEMIS J F M A M J J A S O N D

Lavande Aspic *Lavendula spica*

Lamiacée. Vivace. Arbrisseau dont les tiges se terminent par des grappes de fleurs très riches en huiles essentielles insectifuges. Plante décorative, médicinale (tisane du soir, avec les fleurs). Les bouquets de fleurs séchées parfument le linge et la maison. Indispensable !

Semis en terrine ou en pépinière. Attention, la germination est très lente (plusieurs semaines). Plantation début d'été ou automne. *950 graines/g*

GRAMMES / 0.25 : 2.80€

SEMIS J F M A M J J A S O N D

Lavande Officinale *lavendula officinalis*

Lamiacée. Vivace, touffe plus petite que celle de lavande aspic, elle craint moins le froid. Ses hampes florales sont plus courtes et non ramifiées ; elle fleurit un peu plus tard. Parfum très subtil réchauffant et calmant. Même culture que l'aspic. *850 graines/g*

GRAMMES / 0.25 : 2.80€ | 1 : 5.25€ | 5 : 18.00€

SEMIS J F M A M J J A S O N D

Livèche *Levisticum officinalis* (= ache des montagnes)

Apiacée. Plante vivace (H = 2 m). Grandes feuilles découpées, très parfumées que l'on récolte surtout au printemps pour crudités, potages, fromage frais... Semis précoce en pépinière puis en pleine terre. Plantation tous les 50 cm à mi-ombre, dans une terre riche et fraîche. Récolte au fur et à mesure des besoins. *300 graines/g*

GRAMMES / 0.2 : 2.80€ | 2 : 4.00€ | 5 : 6.00€ | 20 : 18.00€

SEMIS J F M A M J J A S O N D

Marjolaine officinale *Origanum majorana*

Lamiacée. Plante annuelle aux petites feuilles arrondies vert-gris. Parfum extraordinaire qui donne d'excellentes tisanes calmantes. Semis de préférence en terrine ou en pépinière. Planter 20 x 30 cm à bonne exposition en sol riche, réchauffé et léger de préférence. Récolte au fur et à mesure des besoins jusqu'aux gelées. *3 500 graines / g*

GRAMMES / 0.3 : 2.80€ | 1 : 6.30€

SEMIS J F M A M J J A S O N D

Mélisse officinale

Plante vivace de 30 à 80 cm, qui peut devenir envahissante (rhizomes). Petites feuilles ovales gaufrées et dentelées qui exhalent un parfum doux et citronné quand on les froisse. A consommer en tisanes pour ses propriétés tonique et stimulant léger. 1300 graines/g

VOIR DISPONIBILITES SUR LE SITE INTERNET.

SEMIS J F **M A M J** J A **S O N D**

Millepertuis *Hypericum perforatum*

Hypéricacée. Vivace, au port dressé, aux fleurs en étoile jaune d'or utilisées en tisane. On peut aussi mettre les fleurs, cueillies le matin, à macérer, au soleil, plusieurs jours dans une bonne huile d'olive ; cette huile, devenue rouge, est utilisée pour soigner les brûlures, plaies et coup de soleil. Plante photosensible. Semis en pépinière puis planter à partir de juillet tous les 30 cm. 3 500 graines/g

GRAMMES / 0.2 : 2.80€

SEMIS J F **M A M J** J A **S O N D**

Ortie *Urtica dioica*

Urticacée vivace. Plante buissonnante qui colonise à merveille les espaces à mi-ombre et riches en matière organique animale. La plante s'utilise à la fois au jardin (extrait fermenté, tisane insectifuge) et à la cuisine (soupe, légume vert). Semer en pépinière, en pleine terre ou en caissette à mi-ombre et température modérée. Les semences doivent être très peu enterrées. Maintenir frais. La levée se fait en 1 à 2 semaines. Planter à 30 x 30 cm, éventuellement dans un grand pot sans fond pour éviter qu'elle ne s'échappe par ses racines drageonnantes. Elle se resème facilement. 4000 graines/g

GRAMMES / 0.2 : 2.80€ | 1 : 3.80€ | 5 : 10.00€

SEMIS J F **M A M J** J A **S O N D**

Pensée tricolore *Viola tricolor hortensis*

Violacée. Plante bisannuelle formant de petite touffe de 20 cm de haut à fleurs violettes et à cœur jaune, comestible, à consommer crue ou en tisane apaisante. Rustique, elle peut se cultiver en pot ou en pleine terre, en bordure... Se resème facilement. 800 graines/g

GRAMMES / 0.5 : 2.80€ | 2 : 8.00€ | 5 : 17.00€

SEMIS J F **M A M J** J A **S O N D**

Perilla pourpre *Perilla frutescens var. crispa*

Lamiacée. Plante aromatique, condimentaire et ornementale originaire d'Asie du sud-est. Les larges feuilles à la saveur de cumin parfument agréablement les plats. C'est également une superbe plante de 60 cm à 1 m de haut, à feuilles pourpres dentelées. Une vraie touche d'exotisme dans le jardin et les assiettes ! A cultiver comme le basilic. 800 graines/g

VOIR DISPONIBILITES SUR LE SITE INTERNET.

SEMIS J F **M A M J** J A **S O N D**

PERSILS *Petroselinum crispum*

Plante condimentaire indispensable au jardin. Dans le Midi, lui réserver une place à mi-ombre et dans un sol frais. Sa culture est facile et peut même se faire sur un balcon. Semis en place. Maintenir humide pendant les 15-20 jours de germination. Eclaircir à 10-20 cm. Arroser régulièrement en été. Pour l'hiver, se conserve très bien hâché dans de l'huile d'olive avec un peu de sel plus éventuellement de l'ail.

Savoureux ! ou bien placer quelques pieds sous abri. 350 graines/g

SEMIS J F **M A M J J A S O N D**

RÉCOLTE **F M A M J J A S O N D**

Commun

Variété classique, très parfumée. Feuillage plat, peu découpé. Croissance vigoureuse, repousse sans arrêt jusqu'aux gelées.

Culture facile, même éventuellement sur un balcon.

GRAMMES / 1 : 2.80€ | 5 : 4.25€ | 20 : 10.00€ | 50 : 15.00€ | 100 : 25.00€

Géant d'Italie

Variété la plus productive. Grandes feuilles plates d'un beau vert foncé et de bonne saveur. Convient en maraîchage pour les bouquets. Repousse rapidement.

GRAMMES / 1 : 2.80€ | 5 : 4.25€ | 20 : 10.00€ | 50 : 15.00€ | 100 : 25.00€

Frisé nain mousse 2

Variété au feuillage très frisé d'un beau vert foncé. Plante assez basse, résistante au froid et productive. Usage condimentaire et décoratif. Culture possible en pots ou jardinières, sur terrasses et balcons. Convient bien pour culture sous abri.

GRAMMES / 1 : 2.80€ | 5 : 4.25€ | 20 : 7.25€

Frisé vert foncé

Comme son nom l'indique, ce persil est frisé et d'un beau vert foncé ! Il est nettement moins frisé que le nain mousse. De taille moyenne, il repousse rapidement après récolte. Bonne productivité.

GRAMMES / 1 : 2.80€ | 5 : 4.25€ | 20 : 10.00€ | 50 : 15.00€

Pimprenelle *Sanguisorba minor*

Rosacées. Vivace condimentaire, à mélanger aux salades. Elle a un délicieux goût de concombre. La plante est aussi très élégante, mellifère et rustique. Semer en place tous les 20 cm, en enterrant les graines à 2 cm de profondeur, maintenir humide. 150 graines/g

GRAMMES / 1 : 2.80€ | 5 : 5.50€ | 20 : 18.00€

SEMIS J F  J J A S O N D

Roquette cultivée *Eruca sativa*

Brassicacée annuelle, à croissance rapide, facile à cultiver dont on consomme les jeunes feuilles tendre en salade et crudités ou comme aromate. Saveur prononcée au goût piquant. Semis en pleine terre en lignes ou à la volée. Eclaircir à 5-10 cm. Résiste aux petites gelées. Récolte au bout de 6 semaines. 550 graines/g

GRAMMES / 1 : 2.80€ | 5 : 4.50€ | 20 : 14.50€ | 50 : 25.00€ | 100 : 45.00€

SEMIS J F 

Roquette sauvage *Diplotaxis tenuifolia*

Cousine de la roquette cultivée mais vivace. Récolter les feuilles et les fleurs pour parfumer les salades composées. Riche en vitamine C. A ne pas consommer trop car elle contient un hétéroside sulfuré. Semis en pleine terre ou toute l'année sous abri. Attention à ne pas la laisser trop se ressemer. La couper souvent car elle repousse vite. 4000 graines/g

GRAMMES / 0.1 : 2.80€ | 0.5 : 3.80€ | 2 : 6.00€ | 5 : 8.50€

SEMIS J F 

Sarriette des montagnes *Satureja montana*

Lamiacées. Plante vivace buissonnante. H : 40 cm. Feuillage fin, vert foncé. Fleurs blanches mellifères. Toute la plante est très aromatique, de saveur piquante. Semis en pépinière (germination lente) et plantation 6 semaines plus tard environ à 40x60 cm. 2500 graines/g

GRAMMES / 0.2 : 2.80€ | 1 : 6.00€ | 5 : 22.00€

SEMIS J F 

Sauge sclarée *Salvia sclarea*

Lamiacée. Bisannuelle, vivace parfois, cousine de la sauge officinale. Touffes de grandes feuilles duveteuses d'où émergent en juin de longues hampes de fleurs roses. Très aromatique et mellifère, elle se plaît en plein soleil dans un sol sec et drainé (surtout l'hiver). Les feuilles et les fleurs sont utilisées en tisanes digestives. *1800 graines/g*

GRAMMES / 0.4 : 2.80€ | 1 : 3.80€

SEMIS J F **M A M** J J A S O N D

Sauge officinale *Salvia officinalis*

Lamiacées. Vivace. Plante buissonnante et mellifère de 50 à 60 cm de haut. Les feuilles ovales gris-bleu et les fleurs lilas bleuâtre sont très aromatiques. Pour tisane, cuisine (pommes de terre, aïgo boulido). Tonique. Semis précoce en pépinière puis repiquage au stade 6 feuilles ou semis en pleine terre après les gelées. *150 graines/g*

GRAMMES / 1 : 2.80€ | 5 : 5.50€ | 20 : 17.50€

SEMIS J F **M A M** J J A S O N D

Souci orange *Calendula officinalis*

Astéracées. Plante annuelle H: 50 cm à grosses fleurs doubles, oranges pour l'herboristerie. Centre clair, Floraison abondante et prolongée. Les fleurs, en huile, tisane ou teinture mère sont calmante. Semis directement en place, de préférence en sol frais et ensoleillé. Éclaircissez à 25 cm entre les plantes. *150 graines/g*

GRAMMES / 2 : 2.80€ | 5 : 4.50€ | 20 : 13.80€ | 50 : 30.00€

SEMIS J F **M A M** J J **A S** O N D

Tanaisie *Tanacetum vulgare*

Astéracées. Vivace. Plante sauvage ou cultivée, proche de l'achillée dont l'infusion est insectifuge (mouches, fourmis, papillons...). Ses grandes tiges florales font de beaux bouquets secs comme l'achillée jaune (fleurs jaunes). Semis : voir achillée millefeuille. *7000 graines/g*

VOIR DISPONIBILITES SUR LE SITE INTERNET.

SEMIS J F **M A M** J J A S O N D

Thym d'hiver *Thymus vulgaris*

Lamiacées. Plante vivace médicinale très mellifère. Résistante au froid. A utiliser en tisane, pour aromatiser des plats, dans les bouquets garnis. Pour rocailles et bordures. Peut se cultiver en pot sur un balcon. Semis en terrine ou en place, maintenir humide. Repiquer en juin - juillet, soit en planche, soit en bordures, à 40 cm d'intervalles. Récolte au fur et à mesure des besoins. *4 000 graines/g*

GRAMMES / 0.1 : 2.80€ | 0.5 : 6.00€ | 2 : 17.00€

SEMIS J F **M A M** J J A S O N D

Valériane officinale *Valeriana officinalis*

Valérianacées. Plante sauvage vivace à la silhouette élégante. Les fleurs rose pâle, très parfumées (parfum délicat mais entêtant) sont utilisées pour faire une préparation biodynamique pour le compost. La racine, récoltée à l'automne, est relaxante et sédative. La valériane aime les endroits humides, l'emplacement à mi ombre et a une petite préférence pour les sols calcaires. *1800 graines/g*

VOIR DISPONIBILITES SUR LE SITE INTERNET.

SEMIS J F **M A M** J J A S O N D

SEMENCES DE fleurs

Acanthe à feuilles molles

Acanthacée. Vivace de belle envergure (1 m² environ) avec ses grandes feuilles luisantes profondément découpées. Une grande hampe florale de plus d'1 m de hauteur émerge en été, couverte de fleurs blanches entourées de bractées roses. Facile à cultiver et peu exigeante, elle s'établira à merveille dans les fonds de massifs et illuminera les zones ombragées. D'origine méditerranéenne, elle apprécie les sols bien drainés voire caillouteux. Semis directement en place en mai, dans un sol bien réchauffé (15°C). La graine étant assez grosse, ne pas hésiter à faire tremper les graines 24h avant.

GRAMMES / 1.5 : 2.80€ | 5 : 7.50€ | 20 : 25.00€

Achillée jaune

Astéracée. Vivace d'environ 1 m de hauteur, dense, touffue, qui offre une magnifique floraison jaune citron qui dure tout l'été. La plante est rustique et ne craint pas la sécheresse. Idéale en massif en situation ensoleillée mais aussi en fleurs à couper. Semis en pépinière ou en godets de mars à juin ou au début de l'automne. Mettre en place à 60 cm de distance dans un sol sec et à exposition ensoleillée. Rabattre la plante à 10-15 cm après la floraison.

VOIR DISPONIBILITES SUR LE SITE INTERNET.

Ageratum bleue

Astéracée originaire du Mexique, annuelle sous nos climats. Elle fleurit abondamment jusqu'aux gelées (son nom signifiant sans vieillesse !), de nombreuses petites fleurs bleues en pompons. Semis en terrine en mars-avril, au chaud. Plantation au stade 4-5 feuilles après les dernières gelées (La belle est très frileuse). A cultiver en pot ou en bordure. 1500 graines/g

GRAMMES / 0.2 : 2.80€ | 1 : 5.80€

Ancolie des jardins

Renonculacée vivace à tiges hautes de 80 cm, portant des fleurs renversées, pendantes en cornets, Couleurs pastel : rose, violet, pourpre. Pour massif, fleurs à couper. Semis en pépinière en mai - juin. Plantation à 40 cm en tous sens en fin d'été. Exposition : ombragée. Floraison mai à juillet les années suivantes. Plante toxique. 750 graines/g

GRAMMES / 0.5 : 2.80€ | 2 : 4.80€

Anthémis des teinturiers

Astéracée. Vivace buissonnante à belles fleurs toutes jaunes qui illuminent l'été. On utilisait les fleurs séchées pour teindre en jaune. Aujourd'hui elle est surtout décorative et rustique (plante indigène). Très jolie fleurs à couper également. Semis en pépinière de mai à juillet. Mettre en place à l'automne à 50cm en tout sens en endroit ensoleillé. Semis direct à l'automne aussi possible. Rabattre la plante à 10-15 cm après la floraison.

VOIR DISPONIBILITES SUR LE SITE INTERNET.

Belle de nuit

Nyctagynacée annuelle au port buissonnant ; vivace par ses tubercules que l'on peut repiquer à 8 cm de profondeur. H = 60 - 80 cm. Fleurs roses à rouges, parfumées, s'ouvrant en fin d'après-midi. Pour plate-bande, massif, haie provisoire. Peu exigeante. Semis en poquets à 50 cm d'écartement, au printemps.

VOIR DISPONIBILITES SUR LE SITE INTERNET.

Bleuet bleu *Centaurea cyanus*

Astéracée annuelle à tiges rameuses de 60 cm de hauteur portant des fleurs simples de couleur bleu. Pour jardinières et massifs. Fleurs à couper. Semis de mars à juillet. Ecartement : 25 x 25 cm. Ou semis en sept. en place et éclaircir au printemps suivant (floraison plus précoce et abondante). Exposition plein soleil. 250 graines/g

GRAMMES / 1 : 2.80€ | 5 : 7.20€ | 20 : 23.50€

Campanule à grosses fleurs *Campanula grandiflora*

Campanulacée bisannuelle. Fleurs en cloches penchées, en grappes aux extrémités des rameaux (H : 75 cm). Coloris : blanc, lilas, rose, violet. Pour massif, fleurs à couper. Semis en pépinière d'avril à juillet. Repiquer en place à l'automne à 50cm de distance. Floraison dès le mois de mai, l'année suivant le semis, et jusqu'aux fortes chaleurs d'été.

VOIR DISPONIBILITES SUR LE SITE INTERNET.

Grande capucine *Tropaeolum majus*

Tropéolacée annuelle, vigoureuse, rampante pouvant s'étendre sur 2 m et plus. Fleurs jaunes et oranges très lumineuses à l'odeur épicée. Plante compagne à l'action favorable sur son entourage. Fleurs et feuilles comestibles au goût poivré. Très florifère, elle attire beaucoup les insectes. Semis direct fin avril - mai, en poquets de 5-6 graines. Peut être tuteuré. 6 graines/g

GRAMMES / 3 : 2.80€

Centaurée Barbeau *Centaurea cyanus*

Comme le bleuet mais en mélange : blanc, rose, bleu, violet, grenat.

GRAMMES / 1 : 2.80€ | 5 : 7.20€

Chrysanthème à carène *Chrysanthemum carinatum*

Astéracée annuelle rustique originaire d'Afrique du Sud. Elle forme des petits buissons de 80 cm de haut suivant la richesse du sol. Les fleurs, en capitule, ont un centre noir entouré de pétales de plusieurs couleurs disposées en cercles concentriques : blanc, jaune, plusieurs tons de brun - rouge. Pour plates-bandes, massifs, bordures, potées. Culture très facile : semis en pleine terre, en place ou en pépinière, en avril - mai. Espacement 25 à 40 cm. Floraison juillet à septembre. Dans le Midi, on peut semer jusqu'à début juin pour avoir des fleurs en automne.

GRAMMES / 1 : 2.80€ | 5 : 8.50€

Cléome *Cleome spinosa*

Capparacée. Jolie plante annuelle de 1 mètre de haut à floraison estivale en épi lâche. Les fleurs roses, blanches, ou mauves s'ouvrent les unes après les autres, du bas vers le haut. Elles sont originales par les longs pistils qui dépassent largement de la plante. Pour ne rien gâcher elles sentent très bons. Semis en godet en mars ou en pleine terre en avril au soleil. Ecartement 35 x 35 cm

GRAMMES / 0.5 : 2.80€ | 2 : 4.80€

Cosmos Orange *cosmos sulphureus*

Astéracée annuelle, rameuse haute de 70 cm. Feuillage léger, finement découpé, à petites fleurs orange vif lumineux. Plus tolérante au sec que la cosmos sensation Pour bouquets et massifs. Semis en place ou en pépinière en pleine terre d'avril à juin. Ecartement de 10 - 15 cm en tous sens. Floraison prolongée de juillet aux gelées, même en situation ombragée. 200 graines/g

GRAMMES / 1 : 2.80€ | 5 : 8.50€ | 20 : 27.50€

Cosmos Sensation *Cosmos bipinnatus*

Astéracée annuelle, rameuse haute de 1 m. Feuillage léger, finement découpé, aux fleurs roses, blanches. Pour massif, bouquet. Floraison abondante, de longue durée. Semis comme la cosmos orange. 200 graines/g
GRAMMES / 1 : 2.80€ | 5 : 8.50€ | 20 : 27.50€

Dracocéphale de Moldavie *Dracocephalum moldavicum*

Lamiacée annuelle, formant de grandes touffes de 80 cm de haut qui se couvrent d'épis de fleurs d'un superbe bleu-mauve intense et lumineux. Légère odeur citronnée pour tisane. Se ressème facilement. Très mellifère. Semis en place ou en pépinière en avril - mai. Ecartement 30-40 cm en tous sens. Floraison juillet à septembre. 600 graines/g
GRAMMES / 0.5 : 2.80€ | 2 : 6.00€

Eschscholtzia de Californie *Eschscholtzia californica*

(= Pavot de Californie)

Papavéracée annuelle ou bisannuelle formant des touffes, hautes de 30-40 cm, au feuillage gris-vert très découpé. Fleurs crème, jaune orangé vif ou brun-rouge. Pour massif ou plate-bande. Par temps sec, les capsules renfermant les graines éclatent bruyamment. Surprenant mais amusant. Semis en place d'avril à juin et en septembre- octobre dans le Midi. Eclaircir à 15 cm. Floraison du printemps au milieu de l'été. 580 graines/g
GRAMMES / 0.5 : 2.80€ | 2 : 6.00€ | 5 : 12.50€

Immortelle à bractées *Helichrysum bracteatum*

Astéracée annuelle. Décorative, en fleurs fraîches ou en fleurs séchées (récolter au moment où le bouton floral va s'ouvrir et sécher la "tête" en bas). Couleurs variées, chaudes et brillantes : blanc, rose

pâle, jaune d'or, orange, pourpre. Semis au printemps, en pépinière ou en place. Eclaircir à 25 cm. 1200 graines/g
GRAMMES / 1 : 2.80€ | 5 : 6.50€

Ipomée volubilis en mélange *Ipomea purpurea*

Convolvulacée annuelle. Plante grimpante à grandes fleurs en forme d'entonnoir allant du bleu au blanc en passant par le mauve, rose. Hauteur pouvant aller jusqu'à 3m. Feuillage décoratif sur treillis, tonnelle. Semis en place, en pleine terre d'avril à juin, en poquets ou en ligne. Ecartement 30 cm. Floraison : de juillet aux 1ère gelées d'automne. (C2). 50 graines/g
GRAMMES / 3 : 2.80€ | 6 : 4.50€ | 20 : 11.50€

Julienne des dames *Hesperis matronalis*

Brassicacée vivace. Grappes de fleurs de couleur bleu - violet et parfois rose très parfumées. Semis en pépinière d'avril à juillet. Plantation en septembre à 0,40 m. 500 graines/g
GRAMMES / 0.1 : 2.80€ | 1 : 3.80€

Léonure *Leonurus cardiaca* (= Agripaume)

Lamiacée vivace. Plante rustique de culture facile, au port buissonnant (hauteur: 1.50 m). Les feuilles opposées joliment découpées portent à leur aisselle une grappe de petites fleurs roses très mellifères. Semis en place ou en pépinière en pleine terre au printemps ou à l'automne ; planter à 40 cm d'écartement en fond de massif ou pour faire une petite haie à la belle saison. Lorsque les fleurs sont fanées il reste les bractées pointues contenant les graines. 400 graines/g
GRAMMES / 0.5 : 2.80€ | 2 : 4.50€

Mauve de Mauritanie *Malva sylvestris ssp mauritania*
 Malvacée vivace. Grandes fleurs d'un mauve très lumineux avec des rayures et un coeur plus sombre. Très spectaculaire dans les fonds de massif. Attire de nombreux insectes auxiliaires. Fleurs et feuilles en tisane sont adoucissantes. Hauteur : 90-150 cm. Semis en mars-avril (température moyenne 12-14 C°) en pépinière pour la repiquer au stade 3 feuilles ou directement en place, en poquets. Ecartement 50 cm. 500 graines/g

GRAMMES / 1 : 2.80€ | 5 : 6.00€ | 20 : 20.00€

Muflier varié *Antirrhinum majus*
 Scrofulariacée annuelle, parfois bisannuelle. H = 0,40 à 0,60 m. Floraison de juin à septembre. Fleur en gueule de loup aux coloris gais : jaune citron, orange, carmin, rose, pourpre, ... Pour bouquets. Semis en pép. au printemps. 6000 graines/g

GRAMMES / 0.1 : 2.80€ | 0.5 : 3.80€ | 2 : 6.80€

Nielle des blés *Agrostemma githago*
 Caryophyllacée, annuelle. Ravissant lychnis rose, messicole disparue, qui mérite d'être ré-introduite dans nos jardins. Longue tige permettant de faire de beaux bouquets. Semis en place au printemps, éclaircir à 5-10 cm maxi. Hauteur 80 cm à 1 m. Plante toxique ne pas cultiver près des enfants. 200 graines/g

GRAMMES / 3 : 2.80€ | 6 : 4.50€ | 20 : 12.00€

Oeillet d'Inde nain *Tagetes patula*
 Astéracée annuelle. Touffes de 40 cm de haut aux fleurs jaune vif ou orange et brun – rouge. Plante légèrement nématicide. Très florifère durant tout l'été. Pour massifs, bordures, balconnières ou potées fleuries. Semis en pépinière en avril – mai. Repiquage à 35 cm en tous sens. Floraison de fin juin jusqu'aux premières gelées. 350 graines/g
QUANTITES LIMITEES : VOIR DISPONIBILITES SUR LE SITE INTERNET.

Grand Œillet d'Inde *Tagetes minuta*
 Astéracée annuelle très tardive à grand développement : hauteur 1,5 m ou plus. Nombreuses fleurs minuscules en automne, 6 à 7 mois après le semis. Ses racines émettent une substance nématicide qui agirait dans le sol pendant 3 ans. Semis en mars en pép. et repiquage à 50-100 cm. 1000 graines/g

NON DISPONIBLE EN 2017

Œillet mignardise 'Rainbow loveliness' 

Dianthus plumarius
 Caryophyllacée. Magnifique œillet vivace : 5 pétales profondément échancrés et très éfilés (délicatement déchirés), qui vont du blanc au rose foncé, parfois bicolore. À la vue superbe, la plante nous offre aussi un parfum subtile, aux effluves épicées. À cultiver en massif pour un effet garantie. Semis de mars à juin, au chaud, puis repiquage en godet avant plantation après les dernières gelées tous les 15 cm. 900 graines/g
GRAMMES / 0.3 : 2.80€ | 1 : 3.80€

Onagre bisannuel *Oenothera biennis*

Onagracée bisannuelle. Plante à tige dressée de 1 m. Floraison échelonnée : chaque soir, à la tombée de la nuit, deux ou trois fleurs jaune-soufre s'ouvrent, en quelques minutes, et se fanent au lever du jour. Pour massif. Semis en place ou en pépinière en été. Repiquer à l'automne à 40 cm d'écartement. Floraison l'année suivante de juin à sept. 3 000 graines/g

GRAMMES / 0.5 : 2.80€ | 1 : 4.00€

Pavots somnifères *Papaver somniferum*

Papavéracées annuelle ou bisannuelle. Hauteur : 80 cm. Feuillage vert bleu mat. Très rustique. Se ressème souvent. Graine comestible. Pour massifs, jardinières.

Semis en place à l'automne, ou en mars-avril. Eclaircir en laissant un plant tous les 25cm. Floraison : de juin à octobre. 5 000 graines / g

À fleurs simples

Grandes fleurs simples délicates, rose à cœur noir violacé.

GRAMMES / 0.1 : 2.80€ | 1 : 3.80€ | 5 : 8.50€ | 20 : 25.00€

À fleurs doubles

Grosses fleurs doubles rose et violette.

GRAMMES / 0.1 : 2.80€ | 1 : 3.80€



Pieds d'Alouette *Consolida regalis* 

Renonculacée annuelle ou bisannuelle. Fleurs en épi aux coloris bleu, blanc, rose. Pour fleurs coupés ou fond de massif. Hauteur: 0.80 cm à 1m. Toxique. Se ressème facilement. Semis en place en septembre – octobre ou de mars à mai. Eclaircir à 30 cm. Pincer les plantes lorsqu'elles atteignent 15 à 20 cm. Plante toxique ne pas cultiver près des enfants. 450 graines/g

GRAMMES / 1 : 3.80€ | 5 : 9.25€

Pois de senteur *Lathyrus odoratus*

Fabacée. Plante annuelle grimpante aux nombreuses fleurs blanches, roses, lilas ou mauves, parfumées. Semis en mars - avril (ou en sept. dans des régions tempérées) en sol bien drainé, en place. 1 grain tous les 8-10 cm. Les fleurs sont plus belles si le sol est riche. 13 graines/g

VOIR DISPONIBILITES SUR LE SITE INTERNET.

Reine marguerite *Callistephus chinensis* 

Astéracée annuelle. Mélange de coloris pastel. Fleurs en pompon violet, rose, mauve ou blanc. Floraison prolongée de juillet jusqu'à l'automne. Pour massif et fleur coupée (hauteur 50 cm). Semis en mars-avril en godets ou en avril-mai en place. 30 cm entre chaque plante. 500 graines/g

GRAMMES / 1 : 2.80€ | 5 : 7.50€ | 20 : 24.00€

Rose trémière en mélange *Althea rosea*

Malvacée bisannuelle ou vivace. Haute hampe florale, très décorative le long des murs. Floraison tout l'été à partir de la 2nde année. Couleurs pastels variation de rose et jaune. On peut couper les tiges : elles fleurissent bien en vase. Semis de juin à août, en pépinière, repiquage en motte en octobre. 1000 graines/g

GRAMMES / 1 : 2.80€ | 5 : 7.50€

Sanvitalia *Sanvitalia procumbens* 

Astéracée annuelle. Très belle plante tapissante à nombreuses fleurs jaune or à cœur noir ou pourpre de 2cm de diamètre. Hauteur 15-20cm, étalement 20 à 30cm. Attire les papillons. Originaire du sud-ouest de l'Amérique du Nord. Idéale pour bordure, massif, rocaille, pente, en jardinière...Croissance rapide, résistante à la chaleur. Une exposition ensoleillée et dégagée garantira une superbe floraison de juillet jusqu'aux gélées Culture facile. Semis de mars à juin en pépinière ou terrine, mettre en place à 20 à 30cm d'espacement en sol léger et bien drainé. 1600 graines/g

GRAMMES / 0.3 : 2.80€ | 1 : 6.80€

Souci des jardins *Calendula officinalis*

Astéracée annuelle à grosses fleurs simples jaunes ou oranges. Floraison abondante et prolongée de mai jusqu'aux gelées. Culture facile. Hauteur : 40 cm. Se ressème facilement. Pour massifs, fleur à couper. Très bonne tenue en vase. Semis en place de mars à août. Eclaircir à 25 cm entre les plantes. 150 graines/g

GRAMMES / 2 : 2.80€ | 5 : 4.50€ | 20 : 13.80€ | 50 : 30.00€



TOURNESOLS *Helianthus annuus*

Astéracées annuelles. Culture facile. Semis en place d'avril à juin en terre profonde. Eclaircir à 15-25 cm selon la taille des plantes. Attention aux limaces. On peut repiquer les plants éclaircis. Supporte la sécheresse. Arroser abondamment si les feuilles fanent. Floraison de mi juillet aux gelées selon date de semis. La fleur préférée des mésanges.

En mélange décoratif

Très beau mélange de tournesols de 1,5 à 2,5 m de haut, à fleurs toutes jaunes, simples ou doubles, ou à fleurs jaunes et brun-rouge.

30 graines/g

GRAMMES / 2 : 2.80€ | 20 : 8.00€ | 50 : 15.00€ | 100 : 26.00€

Bicolore

Très joli mélange de tournesols multiflores de 1,5 m à 2 m de haut, à fleurs simples à pétales bruns bordés de jaune ou à pétales jaune d'or.

10 graines/g

GRAMMES / 5 : 2.80€ | 20 : 8.00€ | 50 : 15.00€

Nain jaune

Variété population naine de 1m de hauteur en général, à grosse fleur simple (quelques fleurs multiples) jaune d'or à cœur doré, de 20 cm environ de diamètre. C'est une variété rustique. La floraison de chaque capitule dure environ 3 semaines. *20 graines/g*

GRAMMES / 3 : 2.80€ | 20 : 8.00€ | 50 : 15.00€

Soleil

Très beaux tournesols de 1m50 de hauteur, jaune à grosses fleurs simples. Polyvalent, on peut le cultiver pour la fleur (tuteur naturel, arrière plan d'un massif, bouquet) ou la graine (huile, à toaster, pour les oiseaux). *10 graines/g*

GRAMMES / 5 : 2.80€ | 20 : 8.00€ | 50 : 15.00€ | 100 : 26.00€

Zinnia élégant *Zinnia elegans*

Astéracée annuelle. Nombreux pompons multicolores fleurissant d'août à septembre. H : 80 cm. Pour massif, bordure, fleurs à couper. Semis en pépinière de mars à avril et mettre en place en mai, ou semis en place en mai - juin. Ecartement : 40 cm de distance. *90 graines/g*

GRAMMES / 1 : 2.80€ | 5 : 8.00€ | 20 : 25.00€

SEMENCES d'engrais verts et fourragères

LES ENGRAIS VERTS

Les engrais verts ont pour fonction non seulement de nourrir le sol qui, à son tour, nourrira les plantes, mais aussi de vivifier le sol et d'en améliorer la structure. Ils agissent à deux niveaux :

- par leur partie aérienne qui sera fauchée, broyée et préfanée avant d'être mélangée à la couche superficielle du sol. Ces tiges et feuilles jeunes sont rapidement décomposées et nourrissent peu le sol,
- et surtout par leurs racines et toute la microflore qui les entoure et qui leur permet de nourrir la plante (rhizosphère). Les racines fractionnent le sol, y améliorent la circulation de l'eau et de l'air et, par suite, favorisent la vie microbienne et animale (vers de terre, nématodes) qui s'y développent abondamment.

Ils ont de nombreuses autres fonctions : enrichir le sol en matière organique et en humus, étouffer les "mauvaises herbes", couvrir le sol (lutte contre l'érosion, contre les pertes par lessivage), accueillir des insectes auxiliaires.

Semis après les dernières gelées ou fin d'été début d'automne, en place, en pleine terre, à la volée ou en ligne, après une préparation du sol soignée (comme pour une culture), à 1 cm de profondeur env. Roulage après semis pour faciliter la levée des petites graines. Dans le Midi ou sous abri, ils peuvent être semés tout au long de l'année.

Pour les engrais verts à cycle court, faucher et broyer au bout de 2-3 mois ou en fin d'hiver, en début de floraison. Préfaner et enfouir superficiellement. Pulvériser du compost de bouse Maria Thun pour faciliter la décomposition.

Pour les engrais verts à cycle long, on peut alternativement les broyer ou les coucher (les rouler) ce qui relance la floraison.
Rappel : 1 are = 100 m²

les mélanges d'engrais verts

Les meilleurs engrais verts sont ceux constitués d'un mélange d'espèces de familles botaniques différentes. Chaque espèce agit différemment sur le sol par son système racinaire particulier et, lors de l'enfouissement de la partie aérienne, par sa composition particulière (cellulose, azote, etc.).

Ces mélanges sont multifonctions : engrais verts, mellifères pour les abeilles et les autres insectes pollinisateurs (nectar et pollen), décoratifs (fleurs de différentes couleurs, prairie fleurie).

Mélange d'engrais verts à cycle court

Mélange intéressant pour des intercultures de 3 - 4 mois.: épinard, lin bleu, moutarde blanche, phacélie, sarrasin, seigle, lentille, serradelle, trèfle incarnat, vesce (composition variable suivant nos disponibilités).

280 g/100 m² soit 100 g pour 35 m²

GRAMMES / 100 : 3.50€ | 250 : 4.80€ | 500 : 7.25€
1kg : 11.25€ | 2kg : 20.50€

SEMIS J F M A M J J A S O N D

Mélange d'engrais verts d'automne

Mélange de céréales (Avoine, Seigle, Blé) et de Vesce. L'engrais vert de base, classique mais efficace : bonne couverture du sol, structuration par les racines et fixation d'azote par la légumineuse. Il est possible d'ajouter d'autres engrais verts voire des fleurs pour compléter le mélange. A semer de fin août à mi-octobre, dès qu'une parcelle se libère. L'engrais vert peut rester en place jusqu'au printemps prochain. 1,2 kg/are. soit 250 g pour 20 m²

GRAMMES / 250 : 4.50€ | 500 : 7.00€ | 1kg : 11.25 € | 2kg : 20.50 €

SEMIS J F M A M J J A S O N D

Mélange d'engrais verts maraîchage

Mélange d'engrais verts à cycle court pour maraîchage de plein air ou sous tunnel, riche en légumineuses qui permettent un bon enrichissement du sol en azote. Pour culture dérobée de 4-6 semaines à 3-4 mois. 72 % de légumineuses + 25 % de sarrasin.

750 g/are soit 250 g pour 40 m²

GRAMMES / 250 : 3.50€ | 500 : 6.00€ | 1kg : 9.50 € | 2kg : 17.00 €

SEMIS J F M A M J J A S O N D

Mélange d'engrais verts longue durée

Mélange destiné à rester en place au moins 1 ou 2 ans. Composition : vesce de printemps, sainfoin, mélange mellifère, trèfle d'Alexandrie, mélilot officinal, trèfle incarnat, luzerne, trèfle de Perse, phacélie, coriandre, nielle, carvi, aneth, mauve. Engrais vert de fond.

400 g/ are soit 100g pour 25 m².

GRAMMES / 100 : 3.50€ | 250 : 6.00€ | 500 : 11.00€
1kg : 19.25€ | 2kg : 36.25€

SEMIS J F M A M J J A S O N D

Mélange Vitivert longue durée pour sol acide

Mélange semblable au précédent mais conçu pour sols acides, argileux ou sablonneux : il contient 15 % de serradelle, petite légumineuse annuelle oubliée, bien adaptée aux sols sableux, pauvres et séchants. 400 g/are soit 100 g pour 25 m².

GRAMMES / 100 : 3.50€ | 250 : 6.00€ | 500 : 11.00€
1kg : 19.25€ | 2kg : 36.25€

SEMIS J F M A M J J A S O N D

Mélange mellifère

Mélange multifonctions : mellifère et décoratif ou engrais vert (3-4 mois après semis). Phacélie 25 %, sarrasin 15 %, moutarde 10 %, serradelle 8 %, carvi 7 %, radis oléifère 6 %, coriandre 5 %, souci officinal 4 %, trèfle d'Alexandrie 3 %, d'oeillet des champs 2 %, fenouil 2 %, d'aneth 2 %. 150 g/are soit 100 g pour 66 m².

GRAMMES / 100 : 4.50€ | 250 : 9.50€ | 500 : 15.00€
1kg : 26.00€ | 2kg : 50.50€

SEMIS J F M A M J J A S O N D

Avoine nue *Avena sativa*

Céréale dont le grain non vêtu (sans son) peut être plus facilement consommé (grain germé, grain cuit, flocon) que celui de l'avoine classique dont le grain doit auparavant être décortiqué. Variété qui monte à graine même si elle est semée au printemps (mais rendement plus faible). A semer pour engrais vert d'automne seule ou en mélange avec d'autres céréales et des légumineuses. Système racinaire fasciculé plus profond que celui du blé ou de l'orge. Craint cependant la sécheresse et les températures élevées. *1,2 kg/lare. soit 250 g pour 20 m²*

GRAMMES / 250 : 3.50€ | 500 : 6.00€ | 1kg : 9.60€ | 2kg : 17.50€

SEMIS J F M A M J J A S O N D

Cameline *Camelina sativa*

Brassicacées. Oléagineuse à tige dressée assez rigide, à fleurs jaunes et à petites graines. Croissance rapide. Système racinaire pivotant. En engrais vert elle remplace bien la moutarde, ou en mélange avec d'autres annuelles à cycle court. On la cultive pour l'huile ou comme tuteur de certaines cultures: pois nain, lentille, etc.. *50 g/lare.*

GRAMMES / 50 : 3.00€ | 100 : 4.50€ | 250 : 9.50€ | 500 : 16.00€ | 1kg : 27.50€

SEMIS J F M A M J J A S O N D

Féverole *Vicia faba*

Fabacée. C'est une culture étouffante, très compétitive vis à vis des adventices. Elle attire les pollinisateurs et aussi les pucerons noirs au printemps, ce qui permet aux auxiliaires d'arriver avant que les pucerons n'aillent sur les fèves. Semis de septembre à novembre, seule (20 g/m²) ou encore mieux en mélange avec une céréale d'hiver (10 g de féverole + 5 g de céréale /m²).

Plante qui craint les fortes températures et la sécheresse. Dose de semis : 250 g pour 16 m².

GRAMMES / 250 : 3.50€ | 500 : 5.50€ | 1kg : 9.50€ | 2kg : 16.50€

SEMIS J F M A M J J A S O N D

Lin bleu annuel *Linum usitatissimum*

Linacée. Plante gracieuse aux petites fleurs bleues. Hauteur : 70 - 80 cm. Système racinaire profond (racines jusqu'à 1,5 m). Peut se semer en mélange avec d'autres engrais verts comme la phacélie, le sarrasin, la moutarde. Améliore la structure superficielle des sols argileux. Peu couvrante mais superbe quand elle fleurit. La graine est bénéfique en alimentation animale et humaine. *500 glare soit 50 g pour 10 m²*

GRAMMES / 50 : 3.00€ | 100 : 4.20€ | 250 : 6.50€ | 500 : 11.00€ | 1kg : 18.00€ | 2kg : 35.00€

SEMIS J F M A M J J A S O N D

Luzerne *Medicago sativa*

Légumineuse mellifère vivace. Elle peut rester en place plusieurs années. Elle améliore le sol en l'enrichissant en azote et en le fractionnant en profondeur grâce à sa puissante racine pivotante. Elle est très intéressante pour améliorer le sol pendant 2-3 ans avant plantation d'arbres fruitiers ou de vigne. Bonne résistance au froid et à la sécheresse.

100 glare soit 50 g pour 50 m²

GRAMMES / 50 : 3.00€ | 100 : 4.20€ | 250 : 6.50€ | 500 : 11.00€ | 1kg : 18.00€

SEMIS J F M A M J J A S O N D

Moutarde blanche *Sinapis alba*

Brassicacée. Plante herbacée annuelle gélives, à floraison jaune (c'est la graine qui est blanche) de 50 à 80 cm de haut. Très jolie et très efficace en mélange avec la phacélie et le sarrasin. Broyer en début de floraison pour une efficacité maximale et éviter les risques de repousse. Se développe très rapidement et étouffe les adventices. Très bon piège à nitrates. Ne pas utiliser avant ou après une culture de la même famille (chou, radis, navet...). La graine sert aussi de condiment. *150 g/lare soit 50 g pour 33 m²*

**GRAMMES / 50 : 3.00€ | 100 : 3.70€ | 250 : 4.80€ | 500 : 6.50€ |
1kg : 10.00€ | 2kg : 18.00€**

SEMIS J F M A M J J A S O N D

Phacélie *Phacelia tanacetifolia*

Hydrophyllacée. Plante herbacée annuelle, gélive (-10°C) de 80 cm de haut à floraison violette. Très mellifère, elle attire les abeilles. Croissance très rapide (étouffant vis-à-vis des mauvaises herbes). Système racinaire fasciculé très développé, qui améliore bien la structure du sol. Bonne résistance à la sécheresse. *100 g/lare soit 50 g pour 50 m²*

**GRAMMES / 50 : 3.00€ | 100 : 4.50€ | 250 : 9.50€ | 500 : 16.00€ |
1kg : 26.50€ | 2kg : 47.00€**

SEMIS J F M A M J J A S O N D

Sarrasin *Fagopyrum esculentum*

Polygonacées. Plante annuelle gélive, mellifère à floraison blanche échelonnée. S'implante facilement, peu exigeante, pousse dans les sols très pauvres, acides, en altitude. Semis en place à la volée après les dernières gelées. Croissance très rapide (étouffant vis-à-vis des mauvaises herbes). Améliore la structure des sols lourds. Se décompose rapidement. Bonne résistance à la sécheresse. Héberge des prédateurs de pucerons. La graine sert aussi en alimentation humaine. *400 g/lare soit 250 g pour 60 m²*

GRAMMES / 250 : 3.50€ | 500 : 6.00€ | 1kg : 9.60€ | 2kg : 17.50€

SEMIS J F M A M J J A S O N D

Seigle *Secale secale*

Céréale rustique adaptée aux terres pauvres et froides. Excellent engrais vert pour couvrir le sol en hiver, il produit une masse racinaire importante engendrant une bonne capacité à retenir les éléments. Améliore la structure du sol. De croissance lente, il concurrence moyennement les adventices. Non gélif, il peut être difficile à détruire. *1 kg/lare soit 250 g pour 25 m²*

GRAMMES / 250 : 3.50€ | 500 : 6.00€ | 1kg : 9.60€ | 2kg : 17.50€

SEMIS J F M A M J J A S O N D

Trèfle blanc nain *Trifolium repens*

Légumineuse vivace, naine (10-15 cm) à floraison blanche, très mellifère. Très rustique et enrichit le sol en azote qu'il capte dans l'air. On peut l'utiliser en engrais vert sur des plate-bandes, le semer dans les passes-pieds ou bandes enherbées, le mélanger au gazon, Les différentes tontes pourront servir de paillage ailleurs.

100g/are soit 50g pour 50m²

VOIR DISPONIBILITES SUR LE SITE INTERNET.

SEMIS J F M A M J J A S O N D

Trèfle incarnat *Trifolium incarnatum*

Légumineuse annuelle à floraison rouge grenat. Enrichit le sol en azote, résiste bien au gel mais pas à la sécheresse, pousse mal en sol calcaire. Culture peu exigeante mais productive. Enracinement très dense. Nombreuses utilisations : engrais vert, fourragère, mellifère, ornementale comme fleur à couper ou en massif. Le semis d'automne fleurit en mai. 150 g/are soit 50 g pour 33 m²

GRAMMES / 50 : 3.00€ | 100 : 4.00€ | 250 : 5.80€
500 : 9.00€ | 1kg : 16.00€

SEMIS J F M A M J J A S O N D

Vesce de printemps *Vicia sativa*

Légumineuse annuelle grimpante à la croissance vigoureuse et rapide. Elle enrichit le sol en azote et étouffe les adventices. Non mellifère. On peut aussi la semer en association avec une céréale, avoine ou seigle, qui lui sert de tuteur. Craint les sols pauvres ou séchants. Floraison et broyage en juin-juillet. 500 à 750 g/are soit 250 g pour 40 m²

GRAMMES / 250 : 2.80€ | 500 : 4.00€ | 1kg : 6.00€ | 2kg : 11.50€

SEMIS J F M A M J J A S O N D

Vesce d'hiver *Vicia villosa*

Légumineuse. Plante herbacée grimpante souvent semée avant l'hiver avec une céréale (seigle ou avoine) qui lui sert de tuteur. Mellifère. Broyage au printemps avant culture de fin de printemps ou en début d'été. Pousse assez rapidement. Forte production de matière verte. Enrichit le sol en azote. Nématicide et désherbante.

Destruction précoce pour éviter un effet de phytotoxicité sur les cultures suivantes. Gèle vers -10 ° C. 500 g / are soit 250 g pour 50 m²

GRAMMES / 250 : 3.50€ | 500 : 6.00€ | 1kg : 11.25€ | 2kg : 21.00€

SEMIS J F M A M J J A S O N D



LES PLANTES FOURRAGÈRES

Betterave Guldaeno *Beta vulgaris*

Variété-population danoise presque complètement disparue. Racine ovoïde, enterrée au tiers, jaune à orange. Bon taux de matière sèche et de sucre. Résiste bien au gel. Arrachage facile. Excellente conservation. Convient à tous les animaux, des lapins aux bovins. Rendement 600 à 800 kg/are. Semis en pépinière 15 g/are planté. Nl. 60 glomérules/g

GRAMMES / 5 : 2.80€ | 20 : 7.00€ | 50 : 14.00€
100 : 24.00€ | 250 : 53.00€ | 500 : 100.00€

SEMIS J F M **A M J** J A S O N D

Carotte jaune obtuse du Doubs *Daucus carota*

Très ancienne variété. Longue racine sucrée jaune clair à collet vert, à la fois potagère et fourragère. Tardive. Convient bien aux jeunes animaux et aux lapins. 850 graines/g

GRAMMES / 2 : 2.80€ | 5 : 5.50€ | 20 : 16.50€

SEMIS J F M **A M J** J A S O N D

Chou cavalier *Brassica oleracea*

Variété de plus de 150 ans en voie de disparition, productive et résistante au froid : -15°C. Semis en pépinière (2 à 3 g/are de culture). Plantation 0,50 x 0,75 m. Récolte pour les animaux à partir des premières gelées : plante entière ou effeuillage. Pour les semis tardifs, plantation en automne et récolte au printemps et début d'été suivant. Très bon cru ou dans les potages. 300 graines/g

SEMIS J F M **A M J** J A S O N D

Rouge

Couleur rouge.

GRAMMES / 2 : 2.80€ | 5 : 5.50€ | 20 : 16.50€ | 50 : 36.00€

Vert

Couleur entièrement verte.

GRAMMES / 2 : 2.80€ | 5 : 5.50€

Citrouille de Touraine *Cucurbita pepo*

Variété coureuse, gros fruit cylindrique d'une vingtaine de kilos environ. fruit vert foncé marbré de jaune à maturité. Surtout utilisé pour nourrir les animaux.

GRAMMES / 5 : 2.80€ | 20 : 6.50€ | 50 : 13.00€ | 100 : 24.00€

SEMIS J F M A **M J** J A S O N D

Maïs d'Astarac en mélange *Zea mays*

Variété tardive originaire du comté d'Astarac dans le Gers et actuellement sélectionnée et produite dans le Maine-et-loire. On retrouve dans cette population des épis colorés jaunes, orange et bordeaux mais jamais multicolores. On l'utilise pour l'alimentation humaine (polenta) et animale. Très bon rendement, à récolter à complète maturité de l'épi (quand les soies sont sèches). 5 graines/g

GRAMMES / 20 : 2.80€ | 50 : 4.50€ | 100 : 7.50€ | 250 : 18.00€

SEMIS J F M A **M J** J A S O N D

Librairie

★★ Pour approfondir le sujet ★ Pour découvrir le sujet

LES CALENDRIERS

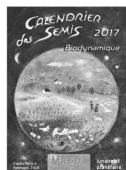

Le calendrier des Semis 2017 ★★

de Matthias Thun

Edition Mouvement de l'agriculture biodynamique

Pour débutant et professionnel

10.00 € – 120 pages – 15 x 21 cm

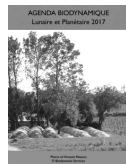

Agenda lunaire et planétaire 2017 ★★

de Pierre Masson

Edition Biodynamie Services

Pour jardinier averti

12.50 € – 40 pages – 21 x 29,7 cm

LES GUIDES DE JARDINAGE



Le calendrier pratique des jardiniers ★

de Vincent Albouy et Véronique Gauduchon. Edition : Métive

Ce livre est un complément pratique d'un traité de jardinage. Il décrit les travaux de base et le cycle de culture des espèces les plus populaires, sans utilisation d'engrais ni pesticides dans le respect des cycles naturels. Les débutants, y trouveront toutes les clés pour commencer à jardiner.

19.50 € – 270 pages – 17,3 x 24,6 cm



L'agriculture énergétique : une approche énergétique pour les

soins de sol et des plantes ★ et ★★ NOUVEAU

de Eric Petiot Edition de Terran

Ce livre nous plonge dans l'univers passionnant des énergies : apprendre comment les sons, les odeurs, les couleurs...mais aussi le yin et le yang ou les doshas agissent sur leurs environnement et comment prendre soin des plantes et des sols
18.00€ – 192 pages – 16 x 24 cm.



L'agriculture biodynamique : une culture du vivant ★

ouvrage collectif Edition : MABD 2015

Ce livre présente l'agriculture biodynamique de façon simple mais complète, Ouvrage s'adressant à tous : producteurs curieux de découvrir de nouvelles pratiques et consommateurs soucieux de comprendre ce qu'ils achètent.

14.50€ – 128 pages – 16 x 24 cm – broché



Le plaisir de faire ses plants bio ★

de Jérôme Goust Edition de Terran

Pour débutant ou confirmé. Avec des techniques simples, un minimum de matériel, produire ses plants présente de multiples avantages, présentés dans ce livre. Caractéristiques par familles et par espèces. Bien illustré.

14.50€ – 128 pages – 16 x 24 cm – broché



Mon potager bio en ville ★

de Rémy Bacher et Yves Perrin, Edition : Terre Vivante

Indications pour cultures en pots, carrés, lasagnes ; sur balcons, toits, cours - 15 fiches légumes et fruits faciles + 10 aromatiques.

19.30 € – 192 pages – 15 x 21 cm – broché



Le guide du potager bio en montagne ★
de Rémy Bacher et Yves Perrin, Edition : Terre Vivante
Indication de variétés précoces et résistantes.
18.30 € – 208 pages – 15 x 21 cm



La culture des plantes aromatiques et médicinales en bio ★
de Wicki Gerbranda, Edition : La Pensée sauvage
Guide pour la culture, les soins, la récolte, le séchage, la transformation, le stockage de toutes ces plantes. Avec fiches de culture sur 40 espèces, tableaux de plus de 60 espèces.
18.00 € – 288 pages - 11 x 18 cm

LA BIODYNAMIE



Guide pratique pour l'agriculture biodynamique ★★
de Pierre Masson, Edition Biodynamie Services
Ce manuel illustré de nombreux dessins et photographies apporte des réponses à des questions concernant la mise en pratique de la biodynamie. Description de l'usage des préparations biodynamiques et de fabrication de différents composts dynamisés.
20.00 € – 224 pages – 14,5 x 21 cm



Guide du jardinier en Biodynamie ★ et ★★
de Peter Berg, Edition Mouvement de l'agriculture biodynamique
Il apporte les éléments indispensables pour connaître son terrain et démarrer un jardin écologique et biodynamique.
18.00 € – 128 pages – 16 X 22 cm



Le cours aux agriculteurs ★★
de Rudolf Steiner, Edition : Novalis
Pour jardinier averti
Point de départ de l'agriculture biodynamique (et biologique...). Une approche nouvelle de l'agriculture et de la nature.
27.00 € – 250 pages - 13,5 x 21 cm

PRODUIRE SES SEMENCES



Produire ses graines bio, légumes, fleurs et aromatiques ★★
De Christian Boué, Edition : Terre Vivante
Pour débutant ou professionnel. Ce manuel est complet pour multiplier, maintenir, améliorer des variétés de légumes, aromatiques et fleurs avec des notions de base de botanique et génétique. Pour professionnels ou jardiniers. 55 fiches détaillées.
27.40 € – 272 pages – 15 x 21 cm



Le plaisir de faire ses graines ★
de Jérôme Goust, Edition de Terran.
Pour débutant ou confirmé. Comment produire de bonnes semences biologiques de légumes, de plantes aromatiques et de fleurs. Très bien illustré.
18.00 € – 172 pages - 16 x 23 cm



Récueillir ses propres semences ★
de Frank Adams, Edition : Nature et Progrès
Pour confirmé. Pour toute personne désireuse de produire ses propres semences. Il peut être un vrai outil de travail avec ses fiches descriptives et techniques et ses informations fiables.
12.70 € – 91 Pages – 15 x 21 cm

VIE DU SOL



Le génie du sol vivant ★

De Bernard Bertrand et Victor Renaud, Edition de Terran
Apprécier et connaître la vie du sol, l'entretenir et travailler avec le génie du sol : c'est ce que nous présente cet ouvrage en s'appuyant sur des exemples concrets. Il nous propose des pistes de réflexion pour que chacun fasse évoluer, à son rythme, ses propres comportements.

19,50 € – 264 pages - 16 x 24 cm

AUTOUR DU JARDIN



Jardinez avec les insectes ★ et ★★ ★ nouveau

de Vincent Albouy Edition de Terran

Un ouvrage pratique, pour découvrir et comprendre la vie des insectes au jardin. Plus de 80 fiches détaillées, des conseils précis et toujours le même objectif: utiliser la nature au jardin plutôt que de s'opposer à elle.

23 € – 360 pages - 16 x 24 cm



Purin d'ortie et compagnie ★ et ★★ ★ nouveau

De Bernard Bertrand, Eric Petiot, Jean Paul Collaert Editions de Terran
Ce livre présente l'art et la manière de préparer de nombreux extraits végétaux, celui d'ortie mais également ceux de 32 autres plantes indispensables. Véritable trousse de secours pour votre jardin, vos jardinières et plantes d'intérieur

15,50 € – 128 pages - 16 x 24 cm



De ceux qui sèment à la cuisine ★

De Laurence Dessimoulie

Un livre de recettes paysannes qui dessine la passerelle entre ceux qui sèment (dont certains font partie du réseau de producteurs de Germinance) et nos assiettes, avec de très belles photos.

20 € – 120 pages - 22,5 x 24 cm



Les Maisons des Semences Paysannes ★ ★

Regards sur la gestion collective de la biodiversité cultivée en France

Avec la rencontre de 35 structures (associations, entreprises...) œuvrant pour la biodiversité, nous suivons le circuit des semences paysannes et les savoir-faire associés (constructions sociales, échanges...)

10 € – 48 pages - 21 x 29,7 cm



CONDITIONS DE ventes

Préambule :

On entend par « Particuliers » les jardiniers amateurs, et par « Professionnels » les maraichers, agriculteurs ainsi que les associations. Ces deux profils sont regroupés sous le terme générique de « Client ».

Pour les « revendeurs » et les « semenciers », ces dites Conditions Générales de Ventes servent de base de négociations pour l'établissement d'une « convention fournisseurs-distributeurs ». Ainsi, pour ces derniers, il est demandé de prendre contact directement avec le service commercial de Germinance.

Article 1 : Objet.

Les présentes Conditions Générales de Ventes (CGV) s'appliquent entre Germinance, dit le « Vendeur », et ses « Clients » pour toutes commandes passées via le Bon De Commande (BDC) du catalogue de l'année en cours.

Les parties s'accordent sur le fait que les présentes CGV régissent exclusivement leurs relations. Germinance s'accorde le droit de modifier chaque année ces CGV.

Par conséquent, il incombe à l'acheteur de vérifier qu'il a pris connaissance des CGV avant de passer sa commande. Toute commande passée vaut acceptation des CGV.

Article 2 : Produits.

Les produits proposés à la vente sont ceux présents dans le catalogue. Ils sont proposés dans la limite des stocks disponibles.

Dans le cas où un produit serait indisponible au moment de la préparation de la commande du « Client », Germinance propose 3 solutions différentes :

- Le remplacement d'un produit par un autre de caractéristiques proches et de prix identique.
- La création d'un avoir pour une commande future (valable 2 ans !).
- Le remboursement du produit commandé par chèque bancaire. Cette formule est logistiquement coûteuse pour Germinance. Il est fait appel au bon sens et à la sympathie du « Client » avant de choisir cette dernière solution.

Ce choix est fait par le « Client » au moment de la rédaction de son BDC.

Article 3 : Prix.

Les prix présents sur le catalogue sont indiqués en Euros. Ces derniers sont TTC (Toutes Taxes Comprises) incluant notamment la TVA :

Semences = 10%, livres = 5.5% et frais de port = 20% (Taux connu au moment de l'impression du catalogue).

Les prix ne comprennent pas les éventuels frais de livraison précisés à l'article 6 (« **Expédition, Livraison et Frais de Port** ») des présentes CGV.

Article 4 : Commande.

Lors de sa première commande, il est demandé au « Client » de répondre le plus exhaustivement possible au formulaire d'adresse et d'authentification. Un identifiant et un mot de passe lui sera alors alloué par le service commercial (modifiable sur l'espace client internet). Ce dernier permet d'effectuer les futures commandes soit de la même façon, soit via le site internet (CGV différentes et consultables sur www.germinance.com/cgv).

De même, le « Client » est invité à remplir l'intégralité des champs nécessaires au bon traitement de sa commande concernant :

- Les produits (variétés ; poids ; quantités ; prix unitaire ; total de chaque ligne et colonne ; ...) qu'il s'agisse de semences ou de livres
- Ses besoins et volontés (acceptation ou non du remplacement d'un lot épuisé par une variété proche ; en cas de trop perçu, la création d'un avoir ou le remboursement ; le choix d'une variété précise de remplacement ; ...).
- Les frais de port (en fonction des tarifs précisés à l'article 6 « **Expédition, Livraison et Frais de Port** »).
- Le mode de règlement (chèque, ordre de virement, mandat) ou si le paiement se fera à réception (voir conditions à l'article 5 « **Règlement et Modalités de Paiement** », ci-dessous).

La communication de ce bon de commande se fait soit par courrier, soit par fax (voir l'article 10 « Coordonnée de la Société et Nous Contacter »). Dans cette seconde hypothèse, le « Client » doit indiquer son identifiant, en haut de la page 2 dans l'emplacement prévu à cet effet.

Nota Bene : Il est rappelé qu'aucune commande ne sera prise par téléphone. Rajouter un ou plusieurs sachets à une commande déjà passée n'est également pas possible, il faut repasser une commande.

Article 5 : Règlement et Modalités de Paiement.

Germinance laisse le choix entre 4 moyens de paiement. Ces derniers sont :

- Par virement.
- Par chèque.
- Par mandat cash
- Par carte bancaire via le site internet

Aucune commande ne sera traitée en l'absence de son règlement.

Toutefois, le « Professionnel » a la possibilité de régler la commande à sa réception (par virement, chèque, ou mandat cash), avec un délai de 30 jours fin de mois, à condition :

- D'être déjà client.
- D'être à jour dans les règlements des commandes antérieures.
- De n'avoir jamais reçu de rappel d'impayé auparavant.
- D'effectuer une commande d'un montant supérieur à 15.00 €

En cas de commande supérieur à 400.00€, nous demandons un acompte de 50% de la commande pour valider celle-ci.

En cas de retard de paiement total ou partiel, il sera fait application d'une pénalité de retard d'un montant équivalent à celui qui résulterait de l'application d'un taux égale à trois fois le taux de l'intérêt légal, après mise en demeure préalable du « Client ».

Article 6 : Expédition, Livraison et Frais de Port.

Expédition

Les commandes sont traitées par ordre de réception des règlements (pour les différentes règles et facilités de paiement, se référer à l'article 5 « **Règlement et Modalités de Paiement** », ci-dessus).

Selon la période de l'année, les délais observés de traitement des commandes sont de 1 à 2 semaines. De janvier à mars (afflux important de commandes) et en aout (congés successifs des salariés) nous mettons tout en œuvre pour ne pas dépasser 3 semaines. Nous effectuons au minimum trois expéditions par semaines (le mardi, le jeudi et le vendredi).

Livraison

Nous faisons tout notre possible pour que les commandes arrivent le plus rapidement chez le « Client ».

Tous nos colis sont traités et livrés par « La Poste » et ses services (notamment « Lettre Suivie » et « Colissimo suivi »). « La Poste », nous garantie une livraison en J+2 ou J+3 maximum.

Si à la livraison il manque des colis ou si ceux-ci parviennent en mauvais état, le « Client » doit réaliser les réserves nécessaires sur le récépissé du livreur et envoyer dans les 72 heures une lettre recommandée au transporteur lui signifiant la perte ou l'endommagement de la marchandise livrée. Parallèlement, notre service commercial se tient à la disposition du « Client » pour trouver conjointement une solution.

En cas de non réception du colis, Germinance se dégage de toute responsabilité si elle justifie d'un bordereau de dépôt de la poste pour la commande en question. Un geste commercial peut-être accordé après étude de votre dossier.

Conformément à l'article L114-1 et Article R114-1 du Code de la consommation, nous sommes tenus de fixer un délai maximale de livraison pour les commandes supérieures à 500 euros. Celui-ci est fixé à 18 jours par sécurité juridique, mais nous vous rappelons que nous effectuons tout notre possible pour vous satisfaire le plus rapidement possible.

FRAIS DE PORT (TTC) POUR FRANCE MÉTROPOLITAINE

Montant de la commande	Port
0 € à 20 €	4,30 €
20,01€ à 30 €	6,00 €
30,01€ à 40 €	6,80 €
40,01 € à 50 €	7,50 €
50,01€ à 70 €	8,00 €
70,01€ à 90 €	8,40 €
90,01€ à 150 €	9,30 €
supérieure à 150 € T.T.C	0,00 € = Franco de port

Pour une remise contre signature, le « Client » doit ajouter 3,00 € TTC aux frais de port.

Pour toute autre destination, nous contacter avant de passer commande.

Nous ne possédons pas de magasin de vente sur place. Cependant, le « Client » après entente avec le service commercial peut venir retirer sa commande directement au sein des locaux de Baugé.

Article 7 : Engagement Qualité et Réclamation.

Aucune semence de ce catalogue ne provient de l'agriculture conventionnelle. Tout comme, aucune semence de variété hybride F1 ou de variété obtenue par biotechnologie ou transfert de gènes (OGM) n'a de place dans ce catalogue !

Germinance valide son engagement de qualité à travers différents procédés et contrôles : Germinance valide son engagement de qualité à travers différents procédés et contrôles :

- Chez nos producteurs et nos fournisseurs, les semences sont issues de domaines cultivés sans engrais chimique, ni pesticide de synthèse, selon le cahier des charges de l'Agriculture Biologique. Elles sont contrôlées à la production par un organisme certificateur agréé.
- Près de la moitié des semences de ce catalogue sont issues de domaines cultivés en biodynamie, conformément au cahier des charges de l'agriculture biodynamique et sont certifiées, après contrôle, par :

Demeter France
5 place de la Gare
68000 Colmar

- Nous réalisons également, en interne et chaque année, des tests de germination et des contrôles de pureté sur les semences que nous commercialisons.
- Germinance, et ses semences AB, sont à leur tour contrôlée par :

Bureau Veritas
Le Guillaumet
92046 Paris La Défense Cedex

- Nos semences peuvent, en outre, être contrôlées, par sondage, par Service Officiel de Contrôle et Certification (SOC) ou par la Direction Départementale de la

Protection des Populations (DDPP), pour la vérification du taux de germination et de la pureté variétale.

- L'entreprise Germinance est soumise à la réglementation sur les semences : « Semences standard. Règles et Norme C.E.E. » et « Semences ». Carte G.N.I.S. N° C3 (en cours).

Toutefois, quelques lots de semences proviennent de parcelles cultivées par un jardinier biodynamiste. Elles ne sont pas contrôlées par un organisme certificateur. Elles ne peuvent bénéficier de la mention « semences issues de l'Agriculture Biologique » et portent la mention NC (= non certifiées AB). Cette situation peut aussi s'appliquer pour les lots déclassés par « Qualité – France SA » pour raison administrative.

Dans tous les cas, si le « Client » rencontre un problème sur un lot, nous lui serions reconnaissants de nous contacter directement et cela dans un délai raisonnable, afin de nous permettre de faire les vérifications nécessaires. Il est alors demandé d'indiquer précisément la variété, et le N° de lot inscrit sur le sachet ainsi que la date de semis.

Si le lot est réellement défectueux (ce qui est rare) cela rendra service à l'ensemble des clients de Germinance car nous pourrions alors le retirer immédiatement de la vente et trouver une solution à l'amiable (échange standard, réalisation d'un avoir pour une commande future, ...).

Parallèlement, Germinance attire l'attention du « Client » sur le fait que dans la pratique du jardinage comme dans celle de l'agriculture, il existe de nombreux facteurs dépendants et indépendants de l'Homme pouvant expliquer qu'une semence de qualité ne donne rien.

Article 8 : Droit de rétractation.

Conformément à la loi n° 2008-3 pour le développement de la concurrence au service des consommateurs, dite « Chatel », le « Client » bénéficie d'un droit de rétractation.

L'article L.121-20 et suivants du Code de la Consommation disposent que le « Client » peut bénéficier d'un délai de 7 jours francs à compter de la date de réception de votre commande, pour retourner tout article ne convenant pas. Ces derniers devront être retournés complet et intact dans leur emballage d'origine.

La réexpédition devra se faire dans les mêmes conditions que celles de l'envoi initial et les frais engagés sont à la charge du « Client ».

Ce remboursement s'effectuera par chèque. Il s'effectuera dans les meilleurs délais, et au plus tard dans les 30 jours suivant l'exercice de ce droit.

Nous rappelons qu'à la place d'un remboursement, il est toujours possible pour le « Client » de bénéficier des alternatives suivantes :

- Échange contre un produit différent de prix identique.
- Création d'un avoir sur une future commande, valable sur une durée maximale de 3 ans.

Article 9 : Catalogue.

Chaque année, nous éditons un nouveau catalogue. Celui-ci sera envoyé au « Client » sauf opposition de sa part.

Article 10 : Données Personnelles.

Germinance est responsable de ces données, c'est pourquoi nous les traitons avec la plus grande confidentialité. Elles peuvent être transmises aux sociétés et sous-traitants auxquels Germinance fait appel dans le cadre de la livraison des commandes.

Germinance s'engage expressément à ne pas mettre en location ou vendre ces informations.

L'utilisateur est informé que ce traitement automatisé d'informations a fait l'objet d'une déclaration à la CNIL sous le numéro **1583314v0**.

Conformément à la loi Informatique et libertés du 6 janvier 1978, le « Client » dispose d'un droit d'accès, de modification, de rectification et de suppression des données le concernant sur simple demande par courrier.

Article 11 : Coordonnées de la Société et Nous Contacter.

SARL Germinance
Société à Responsabilité Limitée
Au capital social de 25 000 euros
RCS Angers 814 199 055 00017
Siège social :
4, Impasse du Gault
49150 Baugé-en-Anjou

Nous contacter par :
Téléphone : 02 41 82 73 23
(uniquement le matin)
Fax : 02 41 82 86 48
Mail : contact@germinance.com
Courrier : Germinance
4, Impasse du Gault
49150 Baugé-en-Anjou

Aucune commande ne peut être passée par téléphone. Il est demandé de ne téléphoner qu'en cas d'absolue nécessité, en particulier en pleine saison (Janviers-avril), où toute notre énergie est consacrée à expédier les commandes dans un délai le plus court possible.

Rajouter un ou plusieurs sachets à une commande déjà passée n'est pas possible, il faut repasser une commande.

Le traitement des demandes, ne pourra se faire que si le « Client » indique son identifiant dans son courrier, mail, fax ou appel.

VARIÉTÉS NON DISPONIBLES en 2017

L'année 2016 n'aura pas été une année très favorable aux cultures. Les récoltes sont hétérogènes et dans l'ensemble plus tardives. Voici la liste des variétés que nous n'aurons pas cette année :

Indisponibles	Remplacement possible par
Aubergine ronde de Valence	Aubergine Imperial black beauty
Carotte marché de Paris	
Carotte rothild	Carotte rodelika
Chicorée-endive de Malines	Chicorée-endive de Hollande
Chou brocoli coastal	Chou brocoli calabrais
Chou-fleur boule de neige	Chou-fleur flora blanca
Chou-fleur romanesco	
Fève red epicure	Fève de l'Atlas
Haricot flageolet de Touraine	Haricot flageolet chevrier vert
Haricot nain mangetout purple teepee	Haricot nain mangetout purple queen
Oignon blanc de Rébouillon	Oignon blanc hâtif de Paris
Oignon bronzé amposta	
Oignon doux de Lézignan	Oignon doux de Tarassac
Persil frisé perle verte	Persil frisé vert foncé
Pissenlit amélioré à cœur plein	Pissenlit sauvage ou Chicorée sauvage barbe de capucin
Poireau flipper	Poireau armor, Poireau de Gennevilliers
Poirée verte bressanne	Poirée verte à cardes blanches
Pois à rame normand	Pois à rame Hérait
Pois mangetout carouby de Maussane	
Ciboulette Schmitt	Ciboulette à grandes feuilles
Grand œillet d'Inde	
Lunaire monnaie du pape	Julienne des dames

En plus de ces variétés non disponibles, vous trouverez dans le présent catalogue des variétés sans grammages ni tarifs. En effet fin novembre lorsque le catalogue est envoyé à l'imprimeur, toutes les récoltes ne sont pas encore rentrées, triées et testées ou les quantités ne permettent pas malheureusement de couvrir tous nos besoins. Par précaution et pour vous éviter déception et retard de livraison, nous avons choisi de ne pas les proposer pour les commandes papier.

« **Voir disponibilités sur le site internet** » : la variété sera disponible courant janvier, février au plus tard.

« **Quantités limitées. Voir disponibilités sur le site internet** » : la variété est disponible mais les quantités ne permettront pas de la proposer jusqu'à la prochaine récolte. Elle sera donc épuisée plus ou moins rapidement dans la saison.

Pour connaître la disponibilité de ces variétés, il faut consulter notre site internet et uniquement notre site internet. En période de ventes, nous ne sommes pas en mesure de répondre à toutes les sollicitations par téléphone, à utiliser avec parcimonie svp. Merci de votre compréhension.